

Cloppel 5103
M
1503
VPL/7B

BOHEMIOS

728741

Zarzuela en un acto.

LETRA DE LOS SRES:
PERRIN y PALACIOS.

MÚSICA DEL MTR:
AMADEO VIVES.

Propiedad.

PRELUDIO.

Pr: fijo 1'50 Pts.

Allegro.

PIANO.

fff TUTTI.

Bajos y Timb.

fff

fff

Ob.
Cl.
Cuerna.

Timb.

fff

fff

fff

fff

fff

fff

Andante.

Corn. y Tps. *fff* Cuor. *fff*

fff Timb.

fff

VS y Violas. TULLI *fff* *fff*

BOMEMIOS

Zarzuela en un acto.

LETRA DE LOS SRÉS:

FERRIN y PALACIOS.

MÚSICA DEL INTRO:

AMADEO VIVES.

Propiedad.

Pr. fija 3 Pts.

N.º 1. Roberto y Victor. (Cossotto centro)

muy ligado y expresivo.

PIANO.

Vns.
Cres.

Flas. Oboe.
Tromb.
Gorda.

poco cres.

(Roberto toca el clave)
Gorda.
p *pp*

Roberto.

Mu - des tes - ti - gos de

ppp

cres.

Voz.

mis a - mo - res

Arpa.

Son es - tas flo - res de

Cuer:

Mad?

Vn?

Voz.

Mad?

Tpas.

(Se levanta y pasea agitado por el cuarto)

tu - jar - din e se - os por fin me jor la

Ftas

Ob:

Corn:

fra-se re-sul ta a - si | ti ene la i - de - a más es pre-

(Sentandose al clave otra vez y tocando)

sion yaho ra la ti ple di ce alte - nor

Arpa.

rall:

A - mor es glo - ria a - mor es vi - da

Cupr:

muy expresivo y apasionado.

Arpa.

Mad y Tromp.

el cie - lo vi - dia nues tra pa -

Cupr:

- sien to do en la ti rra res_pira a -
 Mad? Cres:

cres *cen* *do.*

poco rall: (Con entusiasmo)
 - mo_res Can_te - mos jun - tos him - nos de a -
 Cres:

- mic ¡ A - mor a - mor!
 Cres:

mas vivo.
 Bien vá bien vá ya es ta Yes_to seen_

Poco menos. (Tocando y en tardo)

la - za con el fi - nal Yel hos - quea mo - res can - ta

ya - mo - res can - ta el ri

cresc *dim*

à tempo tie - rraycie - lo en to - nan laes - tro - fa

pp

(Queda pensativo sobre el clave)
(Victor aparece por la escalera)

del a - mor -

(Llamando con

¡Mal di ta esca - le - ra! ¡Ca - ran - ba! ¡Que horror! Esta - rá Ro - ber - to

el aldabon) (aldabon) (Tocando)

Mas dulce es te a - mor

p *Arpa.* *rall.*

Tpa:

Y el hos - - que amo - res can - ta, a - mo - res can - ta

(Escuchando desde la puerta)

Lo encuentro tra - ba -

Ya - mo - - - res can - ta el ri - - o can ta el ri - - o

(Con mucha alegría)

jando No hay du - da es en lo mio

Y tie rraycie lo en - to - - na y tie rraycie lo en

Y tie rraycie lo en - to - - na y tie rraycie lo en

Ob: y Fag: *ff*

Corn: *affrettando.* Corn:

to - - nan la es - - tro fa del a - mor

to - - nan la es - - tro fa del a - mor (Llamando muy fuerte)

ff

poco rall.

(Levantandose del clave)

¿Que se - so?; Quien lla - ma! Es Vic - ter. Es -

Ro - ber - to soy yo

poco piu.

(Abre la puerta y entra Victor y la cierra)

- pe - ra Sa - lud! Sa -

Sa - lud gran Ber - lioz

Tpas.

B. Cello.

Fagot.

- lud! traba - ja ba en nuestra o - bra

Des de fue ra tees - cu -

Tpas.

Tpas:

C. B.

Corrijiendo esta bael du - o vás á
 ché pues ¡ro si gue

(Se sienta frente al clave y cuando va a tocar le interrumpe la voz de Cossette)

ver
ritardando.

Allegretto.
 Cossette. (Roberto demuestra gran contrariedad)

La ma - ri - po - sa de ro - sa en ro - sa de li - rio en li - rio vo -

Voz.
 Cuerda.
 Cello.

-lan-do vá la la la la la la la la la la la la la la la la
 Que voz tan lin - da *F* y *Vn:*
 la la la la la La ma-ri-po - sa de ro.sa en ro - sa
Roberto.
 Ay que ve - ci - na siempre lo mis - mo to.dos los
Arpa. *Mad*
 de li rio en li rio vo lan do vá la la la la la la la
 di - as can.tan.do es - tá siempre lo mis - mo to.dos los *Mad*

la la la la la la la la la

di - as cantando es ta no - to - co - ya ; Pe - ro por que? Por que me a -

Arpa.

Voz.

Cuer:

- bu - rre consus can - cio - nes e - sa - - mu - ger No se as

dim.

Cuer:

Cuer:

Cuer:

Ftas y Fag:

Cuer:

ton - to de ja que can - te venga ese du - o va - mos á ver

a piacere.

cres.

Cuer:

Arpa

sienta al clave y toca y canta al mismo tiempo que se oye la voz de Cossette dentro)

m.d.
m.i.
m.d.
m.i.

Cossette. (dentro)

La la la la la la la la la La ma-ri-po-sa de-mis a-mo-res

Roberto.

Yel bos que a-mo-res

Guer. *rit.* *pp*
Tpas

li-la en las flo-res de tu jar-din tra la ra la ri tra la ra la ri

can-ta a-mo-res can-ta ya-mo-res can-ta el

A-mo-res can-ta

tra la ra la ri la la ri la ri

ri - - o can ta el ri - o Y tierra y cielo en

Y tierra y cielo en

- to - nan y tierra y cielo en to - nan el him no del a -

- to - nan y tierra y cielo en to - nan el him no del a -

Cossette.

Roberto. (Dando un

-mor

la la la ri la la la ri la ra la ri No pa. sode a

-mor

a tempo.

Ob:
cres

punctazo en el clave)

rall.

-qui.

No pa. so de a. qui

No pa. sode a. qui

No pa. sode a

Cuer:
rall.

rall.

qui

TUTTI.

ff

a tempo.

BONEMIOS

Zarzuela en un acto.

LETRA DE LOS SRÉS:
FERRIN y FALACIOS.

MUSICA DEL MTRÓ:
AMADEO VIVES.

Propiedad.

Pr: sijo 3 Pts.

N.º 2.

Cossette. (dentro)

Fls. Vn. 1^o

Ob:

PIANO. *p*

Cuer: Tpas: y Fag:

ni - ña de o - jos a - zu - les de o - jos a - zu - les y be - llos.

gracioso.

Trombs:

la de los ru - bios ca - be - llos que be - lla que be - lla es - tá.

Corn^o

Arpa.

Pelagia.

Ya co_mosiempre can_tan - - do Cos_sette sa_le de su ca - - sa se -

Vñs y
Violas

gracioso.

- gu-ra es_toy que a_qui pa - - sa no hay que du - dar.

pp

Corn^o y
Tpas:

Poco menos.

Cossette.

rall.

Cuan_do re_co_geen su fal - - da so_nan_do con sus a - mo - - res

espres.

Ob:

Tpas:

Fag:

rall.

tempo. *ritard.*

las flores de mil co - lo - res que el cam - po dá , que el
Pelagia.

La la la la la

Cl: 1º Ob:

Tpas: *ritur.*

ten. (Al avanzar Cossette hacia la escena vé la puerta del cuarto de Alberto, abierta.)

cam - po dá *p* Su puerta abierta sa - lió tal -

ten.

la la la

ten. *tempo.*

pp

- vez ¿Pe - la - gia?

A - dentro ¿Que no es - tá él!

Cl:
Fag:
y Guer:
Timb:

pp *ff* Guer:

Andante.

Pelagia.

muy expresivo.

Por qué se - ño -

Arpa.

Ob: Corn: y
Fagot. *pp*

Cossette.

ri - ta por qué se te - mor

No quie - ro que se - pa que a qui ven - go

(Voz sola.)

yo

Por que aun que Cossette

ven - ga siem pre a - qui

poco cres.
Cello.

Allegretto.

vie - ne na - da mas

por que ella es a - si

U - - - na chi -

Cuerr:

f
Tpas:

Tromb:

f
Fag:

Cuerr:

p
Fag: y
Cello:

qui - lla buena y sen - ci - lla que se des - vi - ve por ha - cer

crps.

bien Pe - ro no que - re que pien - se na - die que a quo - tra

Pelagia.

co - sa bus - ca Cos - sette. El pi - ca - ro mun - do es mur - mu - ra -

p

Tpa:
Triang:
Fls:

Cossette.

- dor mas siempre per - do - na mediando el a - mor A - mor a - mor

I^o Tempo.

A_mor a_mor Sies a_mor el sen_

diminuendo.

Cuer: con gran pasion.

tir por un hombre la_tir

Arpa. p 8

por un hombre la_tir con fue_go el co_ra_zon

Arpa. p 8

cres. - ces - do.

Sies a morsus pi - rar y sufrir y a - bri -

cres. - cen - do.

cres. - cen - do. *f*

- gar u - na dulce i - lu - sion u - na dulce i - lu - sion

cres. - cen - do.

Allegretto.

En - ton - ces si yo sien - to a -

Guere: pp *Mud?*

cres - cen - do.

- mor mas no lodi - ga per fa - vor

cres - cen - do.

por fa - vor por - que Cos -

p

Vns. y Violas. *tr* *tr*

pp

Cl:

- sette no pue - de a - mar si no la

tr *tr* *tr* *tr* *tr*

glo - ria na - da mas si - no la glo - ria na - da

Oboe.

mas jah!

Arpa en 8^{va}

8^a tr tr tr tr

Cello y Fagot.

Por - que Cossette no pue - de a -

Oboe.

Cello.

- mar si no la glo - ria na - da mas Bri

8^a
Mad³
Tpas:

- llar en la es - ce - na mi a - mor so - lo

es y des - pues de al - can - zar mi no - ble an - he - lo pen -

poco - cres - cen - do.

- sar so - lo en él pen - sar pen - sar en

8^a
p
Cuer:

él pen - sar pen - sar en él ¡Ah!

Cuer:

¡ah! ¡ah! ¡ah! ¡ah! ¡ah! ¡ah! ¡ah! ¡ah!

cres.

¡ah! pen - sar en él.

Timb: ff *ff col canto.*

Timb:
40891

BOMEMIOS

Zarzuela en un acto.

LETRA DE LOS SRÉS:

FERRIN y PALACIOS.

MUSICA DEL MTRÓ:

AMADEO VIVES.

Propiedad.

Pr: fijo 3'50 Pts.

N.º 3. Escenas y Coro de Bohemios.

Andante.

PIANO.

TUTTI. *ff*

fff

Tous droits d'exécution et de reproduction réservés.

Sociedad anónima CASA DOTESIO.

40892

MADRID-BILBAO.

poco ritardando. *muy ligado y expresivo.*

Flta.
Vn.
Cello.

Flta.

Tpa.
Ctes.

Victor.

La noche mis - te - rio - sa envuelta en nieve es - tá

Flta.
Ctes.

Cello.

Paris es tá tran - qui - lo y Vic - tor sin ce - nar

Ftas. *Cte. 12*

al pi - ca - ro fon - dis - ta no puedo con - ven - cer ne -

Cello.

- vando y en a - yu - nas no se que voy ha - cer

Corda.

Timb.

CORO. Mujeres. ¡Que mo - do de ne - var!
muy ligado.

CORO. Hombres. La noche es tá cru - él

Mujeres.

CORO.

Al bai - le del Lau - rel. va - mos á en - trar El bai - le dá ca -

Hombres.

Al bai - le del Lau - rel va - mos á en - trar

- lor En brazos del a - mor co -

En él lo quiero ha - llar En brazos del a - mor co -

Cossette.

- rramos á bai - lar. A - que - - -

rramos á bai - lar.

Fra: Ob: Vns:

Sr. V:

...lla es la ca - sa antes de su - bir voy á

ver si ya mi pa - dre es - pe - ran - do -

me es - tá a - qui De - mo - nio u - na

poco. cres. y Cornts.

Victor.

jo - ven ¿Que ca - ra ten - drá? El ti - po me gus - ta. Pues

Cossette

no no es - tá Pues no no es -

foco. cres.

Victor.

- tá. Es bo - ni - ta muy bo - ni - ta ¡Seño - ri - ta! ¡Seño - ri - ta! Dos pa -

Ob:
Fagt:
Cuer:
Tpas: Fag:

- labras por fa - vor No con -

Tpas:
Fagt:
Cuerd:
Mad:
Cuer:

Allegretto.

- tes - ta yo la si - go ni si - quie - ra me mi - - - ró Está vis - to que ésta

p Guarda.

TENORES. (Dentro lejos)

no che no con si go na da yo.

En pos de la a le

BAJOS.

En pos de la a le

Tros y Mad^a

Victor.

Se acercan mis a

TIPLES.

En pos de la a le gri a

corra mossin ce

TENORES.

gri a

corra mossin ce sar

BAJOS.

gri a

corra mossin ce sar

Mad^a y Tpas:

mi - - - gos no quie - ro que me ve - - - an por que es ta no - che

- sar.

He - van - do en nues - tras al - mas a - -

He - van - do en nues - tras al - mas a - -

Victor.

Vic - tor no es - tá de humor de fies - - - ta.

TENORES.

- mor y li - ber - tad.

BAJOS.

- mor y li - ber - tad.

TIPLES.

¡Vi - - - va! ¡Vi - - - va!

TENORES.

¡Vi - - - va! ¡Vi - - - va!

BAJOS.

¡Vi - - - va! ¡Vi - - - va!

Cuerda.
Metal.

Despacio *ten.*

Corra - mos los bo - - he - mios de ardiente co - ra - zon de ardiente co - ra -

Corra - mos los bo - - he - mios de ardiente co - ra - zon de ardiente co - ra -

Corra - mos los bo - - he - mios de ardiente co - ra - zon de ardiente co - ra -

ten.
Met:
Cuer:

¡ah! del amor co -

zon ^{2^{da}} co - rramos á la fiesta del a - mor co -

- zon corramos á la fies - ta sa - grada del a - mor co -

- zon corramos á la fies - ta sa - grada del a - mor

Cornt: Vns: Tpas: Tromb: Tpa: Guer:

- rramos á la fies - ta sa - gra - da del a - mor

- rramos á la fies - ta sa - gra - da del a - mor

co - rramos á la fies - ta del a - mor

Cello. Met: Mad:

Fagl:

C
O
R
O.

TIPLES.

(Con mucha valentia y gran expresion)

En la luz del sol que enciende los colores en la

BAJOS.

En la luz del sol que enciende los colores en la

All^o Moderato.

Tpas:

flor temblo-ro-so y pal-pi-tan-te está el be-so del a-

flor temblo-ro-so y pal-pi-tan-te está el be-so del a-

-mor está el be-so del a-mor Libre el pá-jaro en la

-mor está el be-so del a-mor Libre el pá-jaro en la

sel - va li - ber - tad can - tan - do vá

sel - va li - ber - tad can - tan - do vá

rall. ten.

y al correr al mar el ri - o vá can - tan - do li - ber - tad vá can - tan - do li - ber -

y al correr al mar el ri - o vá can - tan - do li - ber - tad vá can - tan - do li - ber -

ten.

rall. Cornt: 1º Tromb:

- tad. ¡Li - bertad!

- tad.

TIPLES

Cuer: Ctes: Ob: ff TUTTI. Met:

TIPLES.

¡Li_bertad! Al correr al mar el ri_o vá can_.

TENORES.

BAJOS

Al co_rreral mar el ri_o vá can_.

- tan - do li_ber_tad Vá cantando li_ber_.

li_ber_tad li_ber_tad Vá cantando li_ber_.

- tan - do li_ber_tad li_ber_tad Vá cantando li_ber_.

- tan - do li_ber_tad li_ber_tad Vá cantando li_ber_.

- tad.

- tad.

Un bohemio.

- tad. Asi en lo pro_fun-do del-al_ma. bo-

he_mia se encien-de entre besos la lo_ca pa-

- sion y siem - pre di_cho_sos la vi_da cru -

- za - mos y li - _ brescan - tamos las glo - rias de a -

- mor y librescan - ta - mos las glorias de amor las glorias de a -

TENORES.

pp A - sien lo pro - fun - do del alma bo -

BAJOS.

pp A - sien lo pro - fun - do del alma bo -

ppp

TIPLES.

del al - ma bo - he - mia

TENORES.

- he - mia se encien - de entre besos la lo - ca pa -

BAJOS.

- he - mia se encien - de entre besos la lo - ca pa -

la lo - ca pa - sion

- sion

y siem - pre di - cho - sos la vi - da cru -

- sion

y siem - pre di - cho - sos la vi - da cru -

crps - cru - do.

siem - - predi - cho - sos can - tamos las glo - - rias dea - -
 - za - mos y li - - brescan - tamos las glo - - rias dea - -
 - za - mos y li - - brescan - tamos las glo - - rias dea - -

Un bohemio. *muy energetico.*

- mor. En p^os de la a - le - gri - - a

TENORES. Co -

BAJOS. Co -

- mor. - mor.

Ob: Ctes: Fag: Flas: Tpas:

ff muy energetico pero sin acelerar el tiempo.

Lle_van_do en nues_tras al _ _ mas

_ rra _ _ mos sin ce_sar a _

_ rra _ _ mos sin ce_sar a _

CORO.

En pos de la a le gri a co

_ mor y liber_tad. _____

En pós de la a_le gri _ _ a co _

_ mor y liber_tad. _____

En pós de la a_le gri _ _ a co _

- rra - - mos sin ce_sar lle_van_do en nues_tras al - - mas a -
 - rra - - mos sin ce_sar lle_van_do en nues_tras al - - mas a -
 - rra - - mos sin ce_sar lle_van_do en nues_tras al - - mas a -
 - mor a_mor y li - ber - tad Liber_tad Li_ber -
 - mor a_mor y li - ber - tad jah!
 - mor a_mor y li - ber - tad jah!

ff *fff* *fff*
 Ctes: Ob:
 Tpas:

tad a - mor y li - ber - tad

¡ah! Li - ber -

¡ah! a - - mor y li - bertad

fff

¡ah! ¡ah! a - mor y li - ber -

- tad Li - ber - tad a - mor y li - ber -

li - ber - tad ja - mor! a - mor y li - ber -

Mad?
ffff

(marchandose)

- tad.

Un bohemio. ¡Viva la Bohemia!

Todos. ¡Viva!!

(Muchos vivas e inmenso entusiasmo.)

- tad.

- tad.

En pós de la a_le_gri - - a

En pós de la a_le_gri - - a corra - - mos sin ce -

En pós de la a_le_gri - - a corra - - mos sin ce -

Juana. (saliendo)

En p^os de la a-le-gri - - a corra-mossin ce-

Cecilia. (saliendo)

En p^os de la a-le-gri - - a corra-mossin ce-

(dentro)

En p^os de la a-le-gri - - a corra-mossin ce-

- sar.

En p^os de la a-le-gri - - a corra-mossin ce-

- sar.

En p^os de la a-le-gri - - a corra-mossin ce-

- sar

la vi-da a-ca-ba pron - - to que impor - - ta lo de -

- sar

la vi-da a-ca-ba pron - - to que impor - - ta lo de -

- sar

lle-vando enuestras al - - mas a-mor y li-ber-

- sar

lle-vando enuestras al - - mas a-mor y li-ber-

- sar

lle-vando enuestras al - - mas a-mor y li-ber-

p Dos gri-se-tas y muy gua-pas voy á ver si pes-co a-

- mas.

- mas.

- tad.

- tad.

- tad.

Mad?
pp Vns.

- qui Don-de vápor e-sas ca-lles to-mas lin-do de Pa-ris.

Duana.
A cuerpo y sin pa-

Cecilia.
Ja ja ja ja

- raguas nos brinda consua_mor que buen humor que gas_ta Je_sus que buen hu_

que bueno está que buen humor que gas_ta Je_sus que buen hu_

Victor.

Dé po_sada al pe_re _ grinovuestrotier_no co_ra _ zón.

_ mor no hay po_sada es_tá ce _

_ mor no hay po_sada es_tá ce _

C O R O .

Li_ber_tad Li_ber_

A _ mor y li _ ber_tad de a _ mor

A _ mor y li _ ber_tad de a _ mor

Fta: *Tpas:* *cello.* *Tromb:* *C. B.* *Cuer:*

Dé posada al peregrino vuestro tierno corazón.

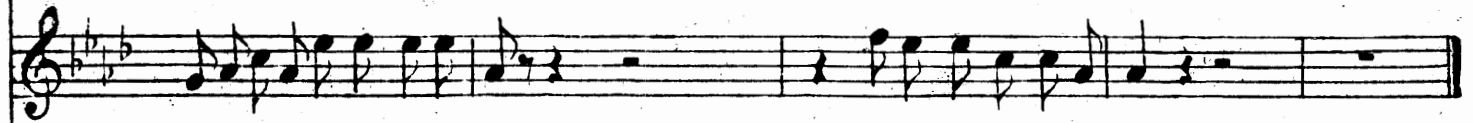

...rrada y no queda habitación

ya no queda habitación.

...rrada y no queda habitación

y no queda habitación.

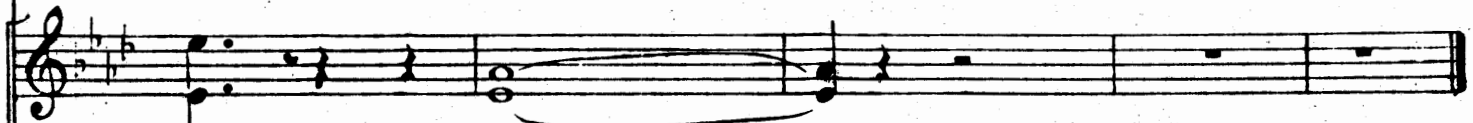

... tad.

¡ah!

y li - ber - tad.

y li - ber - tad.

BOHEMIOS

Zarzuela en un acto.

LETRA DE LOS SRES:
PERRIN y PALACIOS.

Propiedad.

MUSICA DEL MTRO:
AMADEO VIVES.

Pr: fijo 3 Pts.

Nº 4 Cuarteto

Allegro moderatto. Roberto. (Saliendo elegantemente vestido con traje y abrigo de

¡Quea - le - gres el

PIANO. *p* Cuerda (sin C.B.)

la época.)

cie - lo, que her - mo - soes el mun - do! ¡Que be - llaes la vi - da! des - pues de ce -

p

C.B.

- nar ¡Que ar - ca - nos en - cie - rra la so - pa ca - lien - te el pa - vo con

tru - fas yel ri - co ¡Cham - pagne! ya no lo sé pe - ro pormi

pp Ob. y Fgt.

Timb.

Cuer.

co - rresientou - na dulce - le - gri - a que nun - ca sen - ti o - tra pa -

Cossette. (Saliendo por el

Fl. y Cl.

portalon con traje elegante, abrigo de la época etc.)

rez - co con es - te tra - je ¡Ay! el di - ne - ro ¡Ay! cuan - to va - le

Oboe.

Cl.

Tpas.

Tps.

Roberto.

Cossette. (Viendo a Ro -

La vi - da es un en - can - to si siempre fuera a si ¿Que mi - ro? Ro -

Cl. 2º

p

-berto; al ir á atravesar la escena retrocede y queda en el quicio del portal.) Juana, Saliendo con Cecilia por el Restaurant)

-ber-to! a quien es-pe-ra a-qui

De se-gu-ro que el po-e-ta se ha can-

Musical score for the first system, including vocal line and piano accompaniment with instrument markings (Tps., Cl.).

sa-do de es-pe-rar

No mu-jer que a-lli le tie-nes

Sies Ro-

Allegro.

-ber-to ¿Don-de vais?

Juana y Cecilia.

Chi-co

chi-co que e-le-gan-te de-ja de-ja que te

Juana.

mi - re y noes - tra - ñes que sus - pi - re vien - doa mo - zo

Cecilia.

mi - re y noes - tra - ñes que sus - pi - re vien - doa mo - zo

tan ga - lan por quee - tas in - te - re - san - te por que no hay quien te re - sis - ta y de

tan ga - lan por quee - tas in - te - re - san - te por que no hay quien te re - sis - ta y de

Met. Cl. Quart.

Roberto.

fi - jou - na con - quis - ta es - ta noche lo - gra - ras No os bur - leis dee - sa ma - ne - ra del ga -

fi - jou - na con - quis - ta es - ta noche lo - gra - ras

Fil. Cl. b

(Abrazado á las dos)

Cassette.

lan conquista - dor que esta no - che si con quis - to nos a u - na si noa dos Las

Juana.

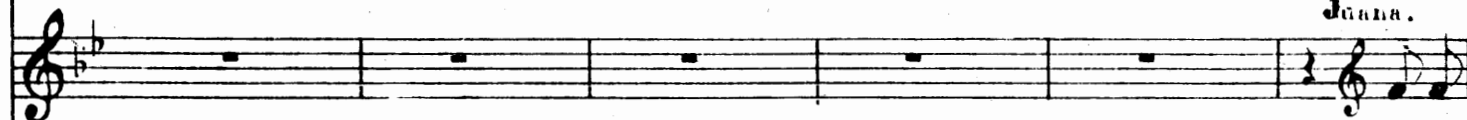

Chi - co

Ob. y F. g.

a - bra - za ye - llas ri - en yél las mi - ra

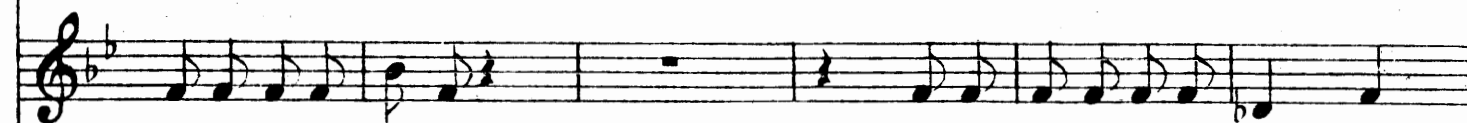

chi - co quee - le - gan - cia y nos - tra - ñes que sus - pi - re

Cecilia.

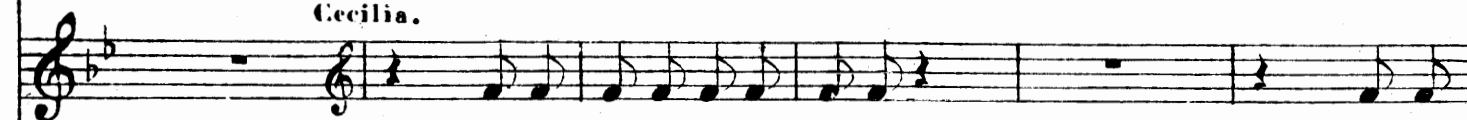

De - ja de - ja que te mi - re vien - do á

(Ritroccando)

con a mor jah! - ¡yo co - rro!! ¡No! no

Roberto.

Noos bur-leisdee - 'sa ma - ne - ra del ga - lan con - quis - ta -

mo - zo tan ga - lan

Violin I.

pue - do Si el lo sa - be mi pa - sion

- dor quees ta no che si con - quis - to noes á u - na sino a dos

Juana y Cecilia.

Ja, ja, ja,

Roberto.

ja, ja, ja, ja. En vuestros o - jos bus - can los mi - os el fuego ar -

Cl. y Cor.
pp *Grda.* *Tromb.*

Juana y Cecilia.

- dien - te de u - nai - lu - sien Que es en la ca - lle don - de nos

p

Roberto.

ha - blas ten un po - qui - to de pre - cau - cion En vuestros

M. d. Cor.

la - bios be - ber yo quie - ro dul - ces pla - ce - res que da el a -

p

mor

Roberto.

dul - ces pla.

Juana y Cecilia.

Ca - lla Ro - ber - to que al ai - re li - bre sea - pa gael

C. V. Eda.

p

Tras.

p

Cossette.

Roberto. Volviendo a abrazar

- ce - res que da el a - mor No puedo mas Os a - mo os

fue - go de la pa - sion

pp

OLYCI

las)

Cossette.

a - mo No pue - do

Juana y Cecilia.

Je - sus que fue - go que a - tro - ci - dad

pp

FL⁶OB. CL¹

nas no pue do más

Roberto. **Juana y Cecilia.**

¡Os a - mo! ¡os a - - - no Je - sus que fue - go que a -

MENOS.

Cossette. (Adelantándose) (Como arrepentida de lo que há hecho)

¡¡Ro ber - to!! ¡Dics mi - o!

Roberto.

- tro - ci - dad ¿Qien me lla - ma? U - na mu -

Cl. 1^{ta} Ft. Fl¹ Ob. Cuerdas. *pp* *f*

Cossette. (Aparte) **poco Andante.**

- jer (¡Oh Co - ssette que hi - cis - te lo - ca!)

Med. Vns. *ppp*

Tromb³

Roberto (Con grandulceura y adelantandose á Cossette)

Musical score for the second system, featuring a vocal line and piano accompaniment. The lyrics are: "o - jos no vuestras me - ji - llas en cie.ra del ru - bor por que te - me -".

Musical score for the fourth system, featuring a vocal line and piano accompaniment. The lyrics are: "- ja ros des pues de lla - mar me Ro - ber - to soy yo Es - toy tem - blan - do tem - blandoes". The instruction *Cossette.* is written above the vocal line. A *Cecilia. (á Juana)* part is also indicated. The lyrics "A qui sobra mos" appear at the end of the system.

Cosette.

toy Sinqueel lo se - pa muerro por

Prestadme ni - ñavuestraaten - cion

Juana

Ya loes toyviendo puesclaroes.tá puesclaroes.tá

Cecilia.

se - rasuamante

él sinqueel lo se - pa mue - ro por él *ten.*

Es - ta mu - cha - chaqueher.mo - sa es *ten.*

cuando le lla - ma no ca - be du - da

Juana y Cecilia.

Roberto.

A - dios Ro - ber - to Con Dios que - dad

Cuer. piz.

(haciendo una reverencia

Cecilia y Juana. a Cossette y con sonrisa Roberto.)

A - dios Ro - ber - to A - dios a - dios (Van saliendo Juana y Cecilia)

(con mucha pasion)

Por que vuestros la - bios per - ma - ne - cen mu - dos no a -

Cuerda

f

pp

ppp siempre.

Timb.

Cossette.

- cier to a es pli - car me vues - tra ti - mi - ded De - jad me os lo rue - go de - jad me

Roberto.

Im - po -
Fils

Cl.

Fgt.

si - ble Quien sois be - lla ni - ña yo quie - ro sa - ber! co - no - ceis mi

nom - bre yo ja - mas os vi... pe - ro aho - ra que os ve - o tan bel - lay gen - til no

pue - do no de - ja - ros al me - nos sin sa - ber que nom - bre pue - do da - ros si a -

Cossette.
De - jad - me no, no pue - do mi
ca soos vuel yo á ver

nom-bre pa-ra que?

Roberto.

Pues ten-dré que lla-ma-ros a-mor mi-

molto dim. *ppp*

Cossette.

-o! sios en-cuen-tro o-tra vez De-jad-me no, no

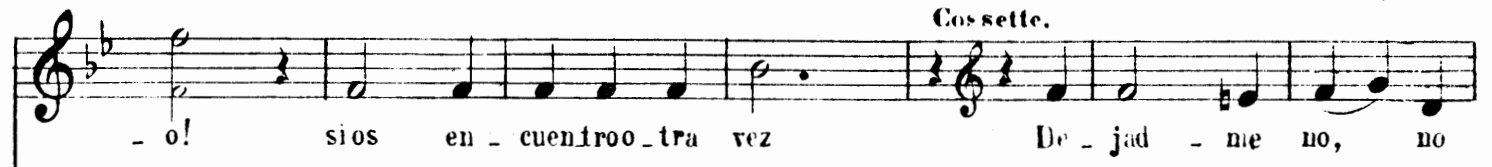

ppp Md. y Cuer. *Tin. b.*

Roberto. (Acercanose más)

pue-do! mi nom-bre pa-ra que? mi nombre pa-ra que Pues ten-dré que lla-

-ma-ros a-mor mi-o sios en-cuen-tro o-tra

Cossette.

vez Tan pron - to por tal non - bre

noos hé de res - pon - der cuan - do vol - vais á

Roberto. Cossette.

ver - me lla - mad - me Co - ssette ¿Co - ssette? ¡Co - ssette! De - jad - me, de -

- jad - me par - tir de - jad - me Ro - ber - to mar - char é - sas

fra - ses ar - dien - tes dea - mor no hé de es - cu -

Tpa.

Roberto.
- char Por siem - pre ren - di - do que dé por

Cuerda.

p Fgt. y Arpa.

siem - pre ya vues - tro soy yo yes - cla - vo di - cho - so se -

Cossette.
- ré de vues - troa - mor de vues - troa - mor ¡Oh! ca - llad por fa -

Oboe.

Roberto.

vor nada os pue-do de-cir Yo vues-tra au-sen-cia no pue-do su-

Cossette.

(Aparte)

¡Oh! De-jad-me por Dios si de-jad-me par-tir (¡Oh! que im-pri-
-frir no pue-do su-frir nun-ca o-tro

rit.

ten.

poco rall.

-den-te por que le lla-mé) que di-cho-sa se-ré
ros-tro mas be-llo ni-ré el a-mar-la se-rá

(Como despidiéndose)

si con - si - go sua - mor Ca - ba - lle - ro

mi ven - tu - ra ma - yor Os a - do - ro

ppp

rall. *ff*

sed pru - den - te por pie - dad por Dios

ff

por pie - dad por Dios

rall. *molto cres ff*

ff *ff*

BOMEMIOS

Zarzuela en un acto.

LETRA DE LOS SRES:
FERRIN y PALACIOS.

MUSICA DEL NTRO:
AMADEO VIVES.

Propiedad.

Pr: fijo 2' 50 Pts.

N. 5. Intermedio.

All^o Moderato.

PIANO.

ff

Ob.
Cl. y Tpas.

pp

cres.

p

Mrd

Fifth and final system of the musical score on this page, concluding the piece with a final melodic flourish in the treble and a rhythmic accompaniment in the bass.

1^o Tempo.

Vivo.

Timb. Tromb. Timby
Caja.

MUTACION.
Andante.

BOMEMIOS

Zarzuela en un acto.

LETRA DE LOS SRES:
FERRIN y FALACIOS.

Propiedad.

MUSICA DEL INTRO:
AMADEO VIVES.

Pr: fijo 3 Pts.

N.º 6. Concertante y final.

Roberto.

No... Espera... Cossette...

Victoria Roberto)

Esplicame...

Allegro moderato.

PIANO.

pp Met. y Fgt. Cl. Ma. p

Girard (Yenao al fondo)

Ven lind Cos sette

Vn 1? pp Cl. y Fgt. Vn 2º y Violas.

ya por fin lle_gó

la no - che an he - la - - da que

TENORES 1.º y 2.º

TIPLES 1.º y 2.º

tua alma so-ñó

La ar tista es gentil

oi - re mos su voz

Su as

BAJOS.

La ar tista es gentil

oi - re mos su voz

Victoria Roberto

pec - to de - mues

tra mo - des - tia y can - dor

Quién

Roberto.

es ha - bla pron - to

Pues es mi ve - ci - na

¿Ver -

Victor.

Marcelo á Cassette

-dad que es muy be - lla? Que be - lla? di - vi - na Por

Dios no te cor - tes ten se - re - ni - dad

que tu mis - mo pa - dre te vá a a - com - pa - ñar Ar -

ti - tas e - mi - nen - tes del ar - te glo - ria y prez a -

qui u - na - me - va ar - tis - ta muy pron - to juz - ga - reis Pres -

- tad - la no - ble - men - te be - ne - vo - la a - ten - cion que

yo os la re - co - miendo y la prote - jo yó No sa -

TIPLES 2.^{as}

BAJOS.

¿Qui nes es - te?

pp

Triang.

TIPLES 1.^{OS}

le - mos En la vi - da le he - mos

TENORES.

Quién co - no ce á este se - ñor

TIPLES 1.^{OS} y 2.^{OS}

Roberto.

vis - to Ni yo To - do el mun - do se pre -

Ni yo

BAJOS.

yo ja - más

gun ta que quienes es - te se - ñor Ni su madre le co.

Marcelo.
- no - ce aun que fue' quien - le a - lum - bro' Es - tás dis - pues - ta va - mos a -

Cosette.
llá del re - per - to - rio tue - le - gi - ras Con vuestra

ve - nia Ro - ber - to si gus - tais a - com - pa -

Roberto.

¿Que ?

ff *pp*

- ñarme el fa - vor os de - be - ré

muy gus - to - so se - ño - ri - ta

Cuer.

Marcelo (Levantándose y dirigiéndose á Roberto)

Venga a - cá. Por que yo dee - mo - cio -

(Aparte)

¡Oh! que es es - to?

cresc *cu* *do*

na - do no po - dri - a ni to - car

Cossette.

Pues el du - o de vuestra ope - ra Luz - bel

Roberto.

¿Que a com - pa - ño? ¿Que de - cis?

p *Corda.* *Met*

A com pa ñad me yoos lo rue - go o - be - de - ced

(Roberto se ha sentado en el clave.) (El Coro se sienta.)

Cl. 12

Alpa.

Cossette.

Por fin llegas - te dulce amor

mi - o tu tris - te au sen - cia que lar - ga

Tps. ppp

fue _____ Entre las flo - res quemero - de an _____

Ob y Cor.

so - lo pen - sa - ba vol - ver - te a ver

p
poco rall.

Roberto.

Mu - dos tes ti - gos de mis a - mo - res _____

Son es - tas flo - res de es - te jar - din

E - llos mi - raron mi des - pe - di - da e - llos hoy mi - ro que vuel - vo á

Flauta.

Poco piu.
Cossette.

ti Vuel - ves y al vol - ver mi

pp

Cl:

due_ño por ti se a_le_gran mis flo_res y juz _ go el mun_do pe _

cres

- queño para en_cerrarmis a_mo_res vuelves y al volver a _

cen - do. *p*

- man_te como el a _ - ve vuel _ - ve al ni_do encuen_tras mi amor cons _

cres.

Roberto.

(Abandonando el clave y marchándose al lado de Cossette
Se sienta en el clave Marcelo para seguir acompañando
el duo.)

rall.

_tan_te y fir_me cualsiempre ha si-do Dul_ce es - pe_ran - za mi bien que_

Timb: p

Cossette.

a - ma - me siempre

Roberto.

- ri - do jamás te ol - vi - do

TIPLES.

ppp Quehermo - so du - ocuanta expre -

TENORES.

ppp Quehermo - so du - ocuanta expre -

BAJOS.

ppp Quehermo - so du - ocuanta expre -

molto diminuendo.

Tpas: y Fagot.

ppp

Timb:

ten.

a_mor es glo - ria a_mor es vi - da

ten.

a_mor es glo - ria a_mor es vi - da

- sion Quehermo - so du - o cuanta ex - pre -

- sion Quehermo - so du - o cuanta ex - pre -

- sion Quehermo - so du - o cuanta ex - pre -

ten.

el cie - lo en vi - dianues tra pa - sión

ten.

el cie - lo en vi - dianuestra pa - sión

- sion dán á las fra - ses ti - ple y au -

- sion dán á las fra - ses ti - ple y au -

- sion dán á las fra - ses ti - ple y au -

ten.

el cie - lo en vi - dianues tra pa - sión

ten.

el cie - lo en vi - dianuestra pa - sión

- sion dán á las fra - ses ti - ple y au -

- sion dán á las fra - ses ti - ple y au -

- sion dán á las fra - ses ti - ple y au -

arr:

col canto.

Mad:

Tromb³

C.B.

sion

sion

sion

p *Cuer:*

col canto.

Mad:

cres. *rall.*

todo en latie_rra respira a - mores — Cante _mos juntos himnos de a -

todo en latie_rra respira a - mores — Cante _mos juntos himnos de a -

- tor — ti - ple y au - tor

- tor — ti - ple y au - tor

- tor — ti - ple y au - tor

cres. *rall.*

pp *f* *Mad:* *Cuer:* *rall.*

(con pasion vehemente y expresiva)

- mor — de a - mor — que amor es to - do que amor es

- mor —

Cuer: *p* *(1)* *Tpas:* *p* *Timb:*

(1) En el teatro de la Zarzuela de Madrid saltan de * a *

to - do na - cie - - - ron en el mun - do en el

Roberto.

Que amor es to - do na -

Fag: Cello y C.B.

Timb:

mun - do las al - - - mas las al - mas y las

cie - ron en el mun - do

flo - res de be - - - sos de be - sos al ca -

y las flo - res de be - sos al ca - lor

Poco piu.

lor_ ya -
Y el bos_ _que amo_ res can_ ta ya -
cres - cen - do.
pp

alargando.
_ mo - res can_ ta el ri_ _ o_ _
_ mo - res can_ ta el ri_ _ o_ _ y tie_ _
f *p*

ritard.
la es_ tro_ _ fa del a_ _
_ rraycie_ lo en_ to_ _ nan_ la es_ tro_ _ fa del a_ _
ritard.

- mor _____ ; a mor! ; a -
 - mor _____ ; a mor! ; a -
cresc.
 Met:

- mor! ; amor! ; a - mor! _____
 - mor! ; amor! ; a - mor! _____
 ; amor! ; a - mor!
 ; amor! ; a - mor! _____
 ; amor! ; a - mor! _____
 ; amor! ; a - mor! _____
 Timb:

C O R O.

ja - mor! ja - mor!

ja - mor! ja - mor!

- mor! ja - mor! ja -

- mor! ja - mor! ja -

- mor! ja - mor! ja -

pp

pp

¡ah! tierra y cie - lo en - tonan la es - tro - fadel a - mor ja -

¡ah! tierra y cie - lo en - tonan la es - tro - fadel a - mor ja -

- mor! ja - - mor! ja - - mor!

- mor! ja - - mor! ja - - mor!

- mor! ja - - mor! ja - - mor!

pp

pppp

cres - - - cen - - - do.

mor! ja - mor! ja - mor! ja -

mor! ja - mor! ja - mor! ja -

ja - mor! ja - mor! ja -

ja - mor! ja - mor! ja -

ja - mor! ja - mor! ja -

cres - - - cen - - - do. cres - - - cen - - - do.

- mor!

- mor!

- mor!

- mor!

- mor!

molto. cres. ffff