

SIMENY

LA

TEMPERATURA

M
458

M
4258

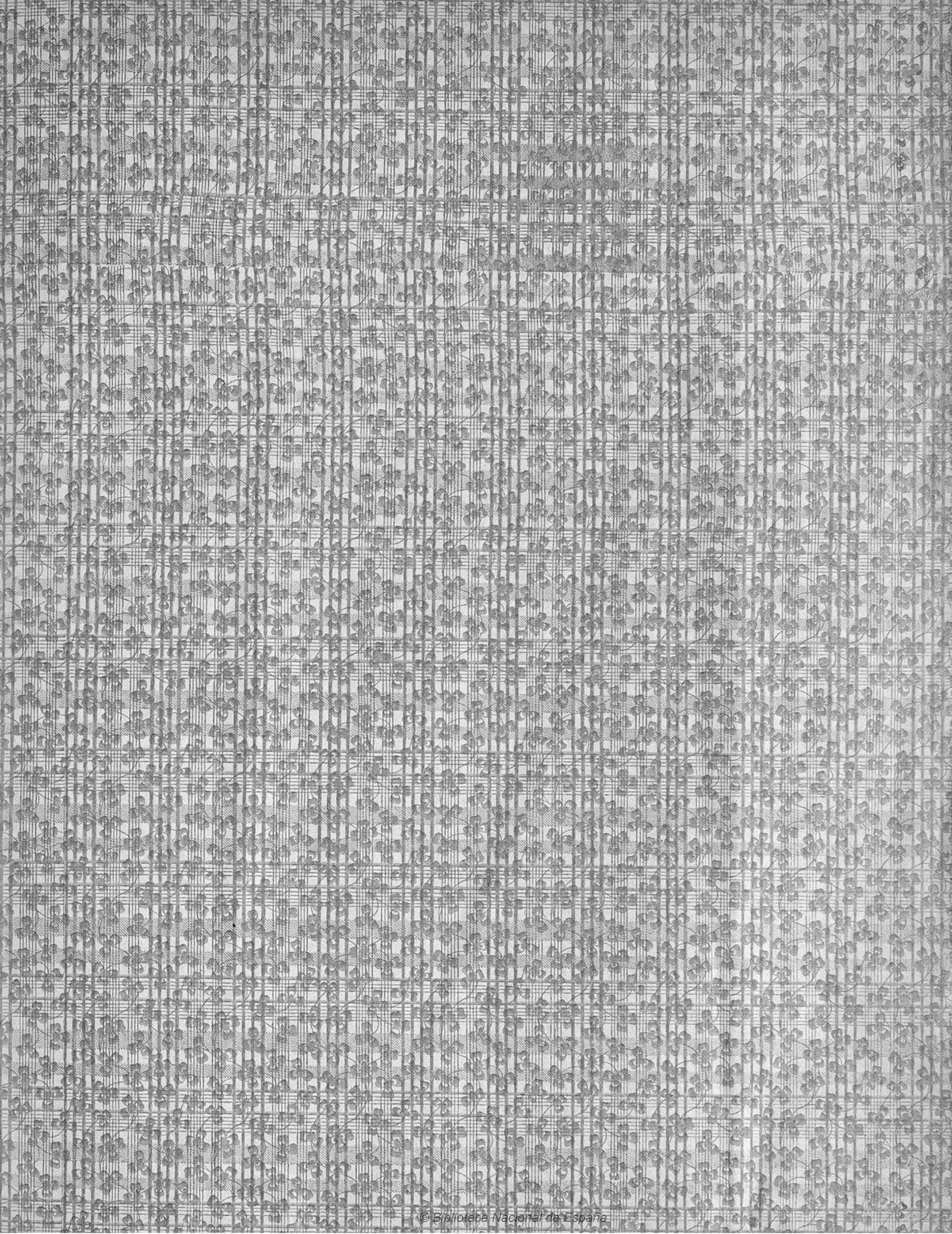

M
4258

34714

EDICIONES CASA DOTÉSIO

PT. 11908

21.205

LA TEMPRANICA

ZARZUELA EN UN AGTO.

Letra de
Julian Romea

Música

del maestro

G. Giménez

	Precio fijo	Prs.
Preludio.....		2
N.º 1 Coro de la Cacería.....		5
” 2 Zapateado.....		2
” 3 Duo de tiple y baritono.....		3
” 4 Intermedio y Escena.....		5
” 5.ª Coro.....		3
” 5.ª Canción de la “Tempranica”.....		3
” 5.ª Tango.....		3
” 5.ª Intermedio.....		3'50
” Final.....		1
Partitura completa.....		15

SOCIEDAD ANÓNIMA CASA DOTÉSIO

EDITORIAL DE MÚSICA ALMACENES DE MÚSICA Y PIANOS

Carrera de S.º Jerónimo, 34 y Preciados, 5 - MADRID.

Bilbao: S.ª D.ª María Muñoz - Santander: 7, Wad Ras, 7 - Barcelona: Puerta del Angel, 133.

TOUS DROITS DE REPRODUCTION ET D'EXÉCUTION RÉSERVÉS. PRINTED IN SPAIN

AGENCE POUR LA VENTE EN FRANCE ET Á L'ÉTRANGER: E. DOTÉSIO ET C.ª 47, Rue Vivienne, 47. PARIS.

© Biblioteca Nacional de España

(año 1900)

Handwritten signature and number 83

TEMPERATURA

Temperatura

LA TEMPRANICA

ZARZUELA EN UN ACTO

Letra de D. JULIAN ROMEA

MÚSICA DEL Mtro.

G. GIMENEZ.

Pr. 2 Pts. FMO.

Floude

Propiedad.

PRELUDIO.

Adagio.

Fl.Ob. Cl.Fag.

Tr. Corn. Quart.

Timb. Bombo. C.B.

PIANO

p *ff*

3

3

3

3

Ob. *p*

Viol. I. *f*

Ob. *dolce.* *p*

Ob. *p*

Viol. II. *pp*

Timb.

Tr.

Viol. I. II. 3

Timb.

pp

Fl.

morendo.

Allegretto.

Fl. Ob.
Cl.

pp
Cuart. (sin Bajos)

mf

Fag.

p

Tr.

pp
Cuart. (sin C. B)

Fl. Ob. *mf* *V. cellos.*

ff Viol. I. II. Tr. C.B.

Fltin. Corn. Tromb.

Timb.

8ª (TELÓN)

Moderato. *sf* *p*

Fag. C.B. *p*

Bombo.

Cl. *p*

Timb. Tr. Fag. Corn. *pp*

V.cello.

Cl. Tromb. I. *pp*

Tromb. II, III.

dim: *rall:*

LA TEMPRANICA

ZARZUELA EN UN ACTO

Letra de D. JULIAN ROMEA

MÚSICA DEL Mtro.

G. GIMENEZ.

Propiedad.

Pr. 5 Pts. FIJO.

N.º 1. LA CACERIA.

ff orde

All.º moderato. **ff**

PIANO

Trompas y Tr. III.
Trombon. (Dentro)

II. I.

(Como eco)

ppp

Tromb.

Tromb.

ff

ppp

Tr. I. II.

ppp

Tr. III.
Tromb.

Tous droits d'exécution et de reproduction réservés.
Sociedad anónima CASA DOTESIO.

40162.

BILBAO-MADRID. 7

D. LUIS. *ff* La ca - za ya sees con - de *pp* la luz del di - a hu -

D. MARIANO. *ff* La ca - za ya sees con - de *pp* la luz del di - a hu -

D. RAMON. *ff* La ca - za ya sees con - de *pp* la luz del di - a hu -

MISTER JAMES. *ff* La ca - za ya sees con - de *pp* la luz del di - a hu -

CORO.
Tenores. 1.ºs *ff* La ca - za ya sees con - de *pp* la luz del di - a hu -
Tenores. 2.ºs *ff* La ca - za ya sees con - de *pp* la luz del di - a hu -
Bajos. *ff* La ca - za ya sees con - de *pp* la luz del di - a hu -

ff *pp*

L - yó; *ff* es - pe - raal nue - vo di - a, *pp* des - can -

M - yó; *ff* es - pe - raal nue - vo di - a, *pp* des - can -

R - yó; *ff* es - pe - raal nue - vo di - a, *pp* des - can -

M - yó; *ff* es - pe - raal nue - vo di - a, *pp* des - can -

- yó; *ff* es - pe - raal nue - vo di - a, *pp* des - can -

- yó; *ff* es - pe - raal nue - vo di - a, *pp* des - can -

- yó; *ff* es - pe - raal nue - vo di - a, *pp* des - can -

mf *ff* *pp*

Tr. I. II. III.

L sa, ca - za - dor. *ff* La ce - na nos a - guar -
 M sa, ca - za - dor. *ff* La ce - na nos a - guar -
 R sa, ca - za - dor. *ff* La ce - na nos a - guar -
 M sa, ca - za - dor. *ff* La ce - na nos a - guar -
 sa, ca - za - dor. *ff* La ce - na nos a - guar -
 sa, ca - za - dor. *ff* La ce - na nos a - guar -
 sa, ca - za - dor. *ff* La ce - na nos a - guar -
 sa, ca - za - dor. *ff* La ce - na nos a - guar -
 (id)

L da yel le - cho pronto es tá *pp* *ff* el cuer - po fa - ti -
 M da yel le - cho pronto es tá *pp* *ff* el cuer - po fa - ti -
 R da yel le - cho pronto es tá *pp* *ff* el cuer - po fa - ti -
 M da yel le - cho pronto es tá *pp* *ff* el cuer - po fa - ti -
 da yel le - cho pronto es tá *pp* *ff* el cuer - po fa - ti -
 da yel le - cho pronto es tá *pp* *ff* el cuer - po fa - ti -
 da yel le - cho pronto es tá *pp* *ff* el cuer - po fa - ti -
 da yel le - cho pronto es tá *pp* *ff* el cuer - po fa - ti -
 da yel le - cho pronto es tá *pp* *ff* el cuer - po fa - ti -

L ga - do re - po - so pi - de ya.

M ga - do re - po - so pi - de ya.

R ga - do re - po - so pi - de ya. La ca - za ya sees con - de, la

M ga - do re - po - so pi - de ya. La ca - za ya sees con - de, la

ga - do re - po - so pi - de ya.

ga - do re - po - so pi - de ya.

ga - do re - po - so pi - de ya. La ca - za ya sees con - de, la

Tr. I. II.

L es - pe - ra al nue - vo di - a, des - can - sa, ca - za -

M es - pe - ra al nue - vo di - a, des - can - sa, ca - za -

R luz del di - a hu - yó; es - pe - ra al nue - vo di - a, des - can - sa, ca - za -

M luz del di - a hu - yó; es - pe - ra al nue - vo di - a, des - can - sa, ca - za -

es - pe - ra al nue - vo di - a, des - can - sa, ca - za -

es - pe - ra al nue - vo di - a, des - can - sa, ca - za -

luz del di - a hu - yó; es - pe - ra al nue - vo di - a, des - can - sa, ca - za

L dor. el

M dor. el

R dor. *f* La ce - na nos a - guar - da, y el le - chopron - to es - tá el

M dor. *f* La ce - na nos a - guar - da, y el le - chopron - to es - tá el

dor. el

dor. el

dor. *f* La ce - na nos a - guar - da, y el le - chopron - to es - tá el

L cuer - po fa - ti - ga - do re - po - so pi - de ya; *ff* re - po - so pi - de

M cuer - po fa - ti - ga - do re - po - so pi - de ya; *ff* re - po - so pi - de

R cuer - po fa - ti - ga - do re - po - so pi - de ya; *ff* re - po - so pi - de

M cuer - po fa - ti - ga - do re - po - so pi - de ya; *ff* re - po - so pi - de

cuer - po fa - ti - ga - do re - po - so pi - de ya; *ff* re - po - so pi - de

cuer - po fa - ti - ga - do re - po - so pi - de ya; *ff* re - po - so pi - de

cuer - po fa - ti - ga - do re - po - so pi - de ya; *ff* re - po - so pi - de

L
ya; re - po - so pi - de ya. —

M
ya; re - po - so pi - de ya. —

R
ya; re - po - so pi - de ya. —

M
ya; re - po - so pi - de ya. —

(Van saliendo á escena)

ya; re - po - so pi - de ya. —

ya; re - po - so pi - de ya. —

ya; re - po - so pi - de ya. —

pp

ff Tutti (sin Bombo)

D. MARIANO. *f* ¡Gran jor - na.da!

D. RAMON. *ff* ¡Buenos ti.ros!

D. LUIS. *ff* ¡Noseha da - do el di - a

mal! *ff* No hay pla - cer co.mo el ca -

M ¡Mu.chas pie - zas! *ff* No hay pla - cer co.mo el ca -

R *ff* No hay pla - cer co.mo el ca -

M ¡Mo - cho suer - te! *ff* No hay pla - cer co.mo el ca -

ff No hay pla - cer co.mo el ca -

ff No hay pla - cer co.mo el ca -

ff No hay pla - cer co.mo el ca -

ff No hay pla - cer co.mo el ca -

L zar. No hay pla.cer nohay pla - cer co.mo el ca -

M zar. No hay pla.cer nohay pla - cer co.mo el ca -

R zar.No hay pla.cer,nohay pla - cer, No hay pla.cer nohay pla - cer co.mo el ca -

M zar.No hay pla.cer,nohay pla - cer, No hay pla.cer nohay pla - cer co.mo el ca -

zar. No hay pla.cer,nohay pla - cer co.mo el ca -

zar. No hay pla.cer nohay pla - cer co.mo el ca -

zar.No hay pla.cer,nohay pla - cer, No hay pla.cer nohay pla - cer co.mo el ca -

F Fltin. *tr*
Ob.

Fag.
Tr. II.

Tr. I.

Tromb. I. II.

Corn.

Cl. Fag.
Viol.

Tutti. (sin Bombo)

Violas.
V. cellos.

L *zar.* no hay pla . cer, no hay pla . cer co. mo el ca .
 M *zar.* no hay pla . cer, no hay pla . cer co. mo el ca .
 R *zar. Nohaypla . cer, nohaypla . cer,* no hay pla . cer, no hay pla . cer co. mo el ca .
 M *zar. Nohaypla . cer, nohaypla . cer,* no hay pla . cer, no hay pla . cer co. mo el ca .
zar. Nohaypla . cer, nohaypla . cer co. mo el ca .
zar. no hay pla . cer, no hay pla . cer co. mo el ca .
zar. Nohaypla . cer, nohaypla . cer, no hay pla . cer, no hay pla . cer co. mo el ca .

(Bien marcado)

L *zar.* Ta . ra . ta ta . ra . ta ta . ra . ta ta ta . ra . ta ta ta ta . ra . ta
 M *zar.* Ta . ra . ta ta . ra . ta ta . ra . ta ta ta . ra . ta ta ta ta . ra . ta
 R *zar.* Ta . ra . ta ta . ra . ta ta . ra . ta ta ta . ra . ta ta ta ta . ra . ta
 M *zar.* Ta . ra . ta ta . ra . ta ta . ra . ta ta ta . ra . ta ta ta ta . ra . ta
zar. Ta . ra . ta ta . ra . ta ta . ra . ta ta ta . ra . ta ta ta ta . ra . ta
zar. Ta . ra . ta ta . ra . ta ta . ra . ta ta ta . ra . ta ta ta ta . ra . ta
zar. Ta . ra . ta ta . ra . ta ta . ra . ta ta ta . ra . ta ta ta ta . ra . ta

(Como un eco)

L ta ta-ra-ta ta ta ta-ra-ta Ta-ra-ta ta-ra-ta ta-ra-
 M ta ta-ra-ta ta ta ta-ra-ta Ta-ra-ta ta-ra-ta ta-ra-
 R ta ta-ra-ta ta ta ta-ra-ta Ta-ra-ta ta-ra-ta ta-ra-
 M ta ta-ra-ta ta ta ta-ra-ta Ta-ra-ta ta-ra-ta ta-ra-
 ta ta-ra-ta ta ta ta-ra-ta Ta-ra-ta ta-ra-ta ta-ra-
 ta ta-ra-ta ta ta ta-ra-ta Ta-ra-ta ta-ra-ta ta-ra-

Tr.
 Tromb. I. II. *pp*

L ta ta ta-ra-ta ta ta-ra-ta ta ta-ra-ta ta ta ta-ra-ta
 M ta ta ta-ra-ta ta ta-ra-ta ta ta-ra-ta ta ta ta-ra-ta
 R ta ta ta-ra-ta ta ta-ra-ta ta ta-ra-ta ta ta ta-ra-ta
 M ta ta ta-ra-ta ta ta-ra-ta ta ta-ra-ta ta ta ta-ra-ta

poco rall. tempo.
 ta ta ta-ra-ta ta ta-ra-ta ta ta-ra-ta ta ta ta-ra-ta
 ta ta ta-ra-ta ta ta-ra-ta ta ta-ra-ta ta ta ta-ra-ta
 ta ta ta-ra-ta ta ta-ra-ta ta ta-ra-ta ta ta ta-ra-ta

Tr. Fl. Fltin.
 f Viol. I. II.
 Tromb. I. II.

Tenores, 1^{os}

Sa . lir de ma .

Tenores, 2^{os}

Sa . lir de ma .

Tr. *f* *p* *Quart.* *Timb.* *Fag.* *Tr.*

L Sa . lir de ma . ña . na, mar . char ha . cia el mon . te,

M Sa . lir de ma . ña . na, mar . char ha . cia el mon . te,

N Sa . lir de ma . ña . na, mar . char ha . cia el mon . te,

M Sa . lir de ma . ña . na, mar . char ha . cia el mon . te,

sf ña . . . na, mar . char ha . cia el mon . . . te, las ar . mas al

sf ña . . . na, mar . char ha . cia el mon . . . te, las ar . mas al

Sa . lir de ma . ña . na, mar . char ha . cia el mon . te,

Viol. I. II. *Cl.*

L *ff* las ar.mas al hom.bro, los pe.rros de . trás;
 M *ff* las ar.mas al hom.bro, los pe.rros de . trás;
 R *ff* las ar.mas al hom.bro, los pe.rros de . trás;
 M *ff* las ar.mas al hom.bro, los pe.rros de . trás;
ff hom.bro las ar.mas al hom.bro, los pe.rros de . trás; *dolce.* pi . san . do ma .
ff hom.bro las ar.mas al hom.bro, los pe.rros de . trás; pi . san . do ma .
ff las ar.mas al hom.bro, los pe.rros de . trás;

Fl. Flin. Ob. *ff*
 Viol. I. II. *ff*
 Tutti. (sin Bombo) *p*
 Cl. 8^a

L *pp* pi . san . do ma . le . za, ya . rro . yos sal . tan . do,
 M *pp* pi . san . do ma . le . za, ya . rro . yos sal . tan . do,
 R *pp* pi . san . do ma . le . za, ya . rro . yos sal . tan . do,
 M *pp* pi . san . do ma . le . za, ya . rro . yos sal . tan . do,

le . za, ya . rro . yos sal . tan . do, bus . can . do el a .
 le . za, ya . rro . yos sal . tan . do, bus . can . do el a .
 pi . san . do ma . le . za, ya . rro . yos sal . tan . do,

crescendo. *ff*

L bus.can.doel a . bri . go de al . gun ma . to . rral.

M bus.can.doel a . bri . go de al . gun ma . to . rral.

R bus.can.doel a . bri . go de al . gun ma . to . rral.

M bus.can.doel a . bri . go de al . gun ma . to . rral.

ff *p*

- bri . go bus.can.doel a . bri . go de al . gun ma . to . rral. Lle . gar á un buen

- bri . go bus.can.doel a . bri . go de al . gun ma . to . rral. Lle . gar á un buen

bus.can.doel a . bri . go de al . gun ma . to . rral.

Fltin.
Ob.

f Viol. I, II.
Violas.

ff Tutti. (sin Bombo) *p*

L Lle . gar á un buen pues . to, mon . tar el ga . ti . llo,

M Lle . gar á un buen pues . to, mon . tar el ga . ti . llo,

R Lle . gar á un buen pues . to, mon . tar el ga . ti . llo,

M Lle . gar á un buen pues . to, mon . tar el ga . ti . llo,

sf *sf*

pues . . . to mon . tar el ga . ti . llo; si el pe . rro se

pues . . . to mon . tar el ga . ti . llo; si el pe . rro se

Lle . gar á un buen pues . to, mon . tar el ga . ti . llo,

Ob.
Corn. I.

I. *siel pe. rro se po. ne pres. tar a. ten. cion*
 M. *siel pe. rro se po. ne pres. tar a. ten. cion*
 R. *siel pe. rro se po. ne pres. tar a. ten. cion*
 M. *siel pe. rro se po. ne pres. tar a. ten. cion*
po. ne, siel pe. rro se po. ne pres. tar a. ten. cion. Ha. cer pun. te.
po. ne, siel pe. rro se po. ne pres. tar a. ten. cion. Ha. cer pun. te.
siel pe. rro se po. ne pres. tar a. ten. cion

I. *Ha. cer pun. te. ri. a con pul. so se. gu. ro... ¡Ya sa. le la*
 M. *Ha. cer pun. te. ri. a con pul. so se. gu. ro... ¡Ya sa. le la*
 R. *Ha. cer pun. te. ri. a con pul. so se. gu. ro... ¡Ya sa. le la*
 M. *Ha. cer pun. te. ri. a con pul. so se. gu. ro... ¡Ya sa. le la*
ri. a con pul. so se. gu. ro... ¡Ya sa. le la
ri. a con pul. so se. gu. ro... ¡Ya sa. le la
Ha. cer pun. te. ri. a con pul. so se. gu. ro... ¡Ya sa. le la

ff (Decidido)

pie. za!!... ¡¡La pie. za ca. yó!! Y si. guien.do la jor.

pie. za!!... ¡¡La pie. za ca. yó!! Y si. guien.do la jor.

pie. za!!... ¡¡La pie. za ca. yó!! Y si. guien.do la jor.

pie. za!!... ¡¡La pie. za ca. yó!! Y si. guien.do la jor.

pie. za!!... ¡¡La pie. za ca. yó!! Y si. guien.do la jor.

pie. za!!... ¡¡La pie. za ca. yó!! Y si. guien.do la jor.

Caja. Mad. Met. Timb. Caja. p

na. da, dan. doo. je. os sin ce. sar; ca. za bue. na ya. bun. dan. te, no can. sar. se de co.

na. da, dan. doo. je. os sin ce. sar; ca. za bue. ra ya. bun. dan. te, no can. sar. se de co.

na. da, dan. doo. je. os sin ce. sar; ca. za bue. na ya. bun. dan. te, no can. sar. se de co.

na. da, dan. doo. je. os sin ce. sar; ca. za bue. na ya. bun. dan. te, no can. sar. se de co.

na. da, dan. doo. je. os sin ce. sar; ca. za bue. na ya. bun. dan. te, no can. sar. se de co.

na. da, dan. doo. je. os sin ce. sar; ca. za bue. na ya. bun. dan. te, no can. sar. se de co.

brar! *ff* ¡Buen al - muer - zo al me - dio di - a!

brar! *ff* ¡Buen al - muer - zo al me - dio di - a!

brar! *ff* ¡Buen al -

brar! *ff* ¡Buen al -

brar! *ff* ¡Buen al - muer - zo al me - dio di - a!

brar! *ff* ¡Buen al - muer - zo al me - dio di - a!

brar! *ff* ¡Buen al -

Corn. *Tutti ff*

ri - co vi - no; a - gua, me - jor! *p* Ya las

ri - co vi - no; a - gua, me - jor! *p* Ya las

- muer - zo al me - dio di - a, ri - co vi - no; a - gua, me - jor! *p* Ya las

- muer - zo al me - dio di - a, ri - co vi - no; a - gua, me - jor! *p* Ya las

ri - co vi - no; a - gua, me - jor! *p* Ya las

ri - co vi - no; a - gua, me - jor! *p* Ya las

ri - co vi - no; a - gua, me - jor! *p* Ya las

- muer - zo al me - dio di - a, ri - co vi - no; a - gua, me - jor! *p* Ya las

Fl. Cl. I. Ob. Cl. II. Fag. Tr. I. Triáng. Quart.

L fuer - zas se re - po - nen; ya es - tá lis - to el ca - za - dor. **Buen al**
 M fuer - zas se re - po - nen; ya es - tá lis - to el ca - za - dor. **Buen al**
 R fuer - zas se re - po - nen; ya es - tá lis - to el ca - za - dor. **Buen al**
 M fuer - zas se re - po - nen; ya es - tá lis - to el ca - za - dor. **Buen al**
 fuer - zas se re - po - nen; ya es - tá lis - to el ca - za - dor. **Buen al**
 fuer - zas se re - po - nen; ya es - tá lis - to el ca - za - dor. **Buen al**
 fuer - zas se re - po - nen; ya es - tá lis - to el ca - za - dor. **Buen al**

Fltin.
 Tr.
 Timb.
 Corn.

crescendo.

L muer - zo al me - dio di - a; ri - co vi - no; a - gua, me - jor: ya las
 M muer - zo al me - dio di - a; ri - co vi - no; a - gua, me - jor: ya las
 R muer - zo al me - dio di - a; ri - co vi - no; a - gua, me - jor: ya las
 M muer - zo al me - dio di - a; ri - co vi - no; a - gua, me - jor: ya las
 muer - zo al me - dio di - a; ri - co vi - no; a - gua, me - jor: ya las
 muer - zo al me - dio di - a; ri - co vi - no; a - gua, me - jor: ya las
 muer - zo al me - dio di - a; ri - co vi - no; a - gua, me - jor: ya las

Tromb. **p**

I. fuer - zas se re - po - nen; ya es - tá lis - to el ca - za - dor. Buen al -
 M. fuer - zas se re - po - nen; ya es - tá lis - to el ca - za - dor. Buen al -
 R. fuer - zas se re - po - nen; ya es - tá lis - to el ca - za - dor. Buen al -
 M. fuer - zas se re - po - nen; ya es - tá lis - to el ca - za - dor. Buen al -
 fuer - zas se re - po - nen; ya es - tá lis - to el ca - za - dor. Buen al -
 fuer - zas se re - po - nen; ya es - tá lis - to el ca - za - dor. Buen al -
 fuer - zas se re - po - nen; ya es - tá lis - to el ca - za - dor. Buen al -
 fuer - zas se re - po - nen; ya es - tá lis - to el ca - za - dor. Buen al -

crescendo.

L. - muer - zo al me - dio - di - a; ri - co vi - no; a - gua, me - jor: ya las
 M. - muer - zo al me - dio - di - a; ri - co vi - no; a - gua, me - jor: ya las
 R. - muer - zo al me - dio - di - a; ri - co vi - no; a - gua, me - jor: ya las
 M. - muer - zo al me - dio - di - a; ri - co vi - no; a - gua, me - jor: ya las
 - muer - zo al me - dio - di - a; ri - co vi - no; a - gua, me - jor: ya las
 - muer - zo al me - dio - di - a; ri - co vi - no; a - gua, me - jor: ya las
 - muer - zo al me - dio - di - a; ri - co vi - no; a - gua, me - jor: ya las

f
 fuer - zas se re - po - nen; ya es - tá lis - to el ca - za - dor. La ca -
 fuer - zas se re - po - nen; ya es - tá lis - to el ca - za - dor. La ca -
 fuer - zas se re - po - nen; ya es - tá lis - to el ca - za - dor. La ca -
 fuer - zas se re - po - nen; ya es - tá lis - to el ca - za - dor. La ca -
 fuer - zas se re - po - nen; ya es - tá lis - to el ca - za - dor. La ca -
 fuer - zas se re - po - nen; ya es - tá lis - to el ca - za - dor. La ca -
 fuer - zas se re - po - nen; ya es - tá lis - to el ca - za - dor. La ca -

f
 fuer - zas se re - po - nen; ya es - tá lis - to el ca - za - dor. La ca -
 fuer - zas se re - po - nen; ya es - tá lis - to el ca - za - dor. La ca -
 fuer - zas se re - po - nen; ya es - tá lis - to el ca - za - dor. La ca -
 fuer - zas se re - po - nen; ya es - tá lis - to el ca - za - dor. La ca -

Tr.
 Fag.
 Tromb.

pp
 - za ya sees - con - de la luz del di - a hu - yó;
 - za ya sees - con - de la luz del di - a hu - yó;
 - za ya sees - con - de la luz del di - a hu - yó;
 - za ya sees - con - de la luz del di - a hu - yó;
 - za ya sees - con - de la luz del di - a hu - yó;
 - za ya sees - con - de la luz del di - a hu - yó;
 - za ya sees - con - de la luz del di - a hu - yó;
 - za ya sees - con - de la luz del di - a hu - yó;

pp
mf

es - pe - ra el nue - vo di - a, des - can

es - pe - ra el nue - vo di - a, des - can

es - pe - ra el nue - vo di - a, des - can

es - pe - ra el nue - vo di - a, des - can

es - pe - ra el nue - vo di - a, des - can

es - pe - ra el nue - vo di - a, des - can

es - pe - ra el nue - vo di - a, des - can

es - pe - ra el nue - vo di - a, des - can

Fag. Tromb. *pp*

sa, ca - za - dor. es

sa, ca - za - dor. es

sa, ca - za - dor. La ca - za ya se es - con - de, la luz del di - a hu - yó; es

sa, ca - za - dor. La ca - za ya se es - con - de, la luz del di - a hu - yó; es

sa, ca - za - dor. es

sa, ca - za - dor. es

sa, ca - za - dor. La ca - za ya se es - con - de, la luz del di - a hu - yó; es

I. *ff*
 can - sa, ca - za - dor Des - can - sa ca - za -
 M. *ff*
 can - sa, ca - za - dor Des - can - sa ca - za -
 R. *ff*
 can - sa, ca - za - dor Des - can - sa ca - za -
 M. *ff*
 can - sa, ca - za - dor Des - can - sa ca - za -
 can - sa, ca - za - dor Des - can - sa ca - za -
 can - sa, ca - za - dor Des - can - sa ca - za -
 can - sa, ca - za - dor Des - can - sa ca - za -
ff Tutti. (sin Bombo)

I. dor.
 M. dor.
 R. dor.
 M. dor.
 dor.
 dor.
 dor.
 8^a
 Tr. Tutti.

LA TEMPRANICA

ZARZUELA EN UN ACTO

Letra de D. JULIAN ROMEA

MÚSICA DEL Mtro.

G. GIMENEZ.

Propiedad.

Pr. 2 Pts. FIJO.

Nº 2. ZAPATEADO.

Aire de Zapateado.

Mad. Corn.

Viol. III. Violas. *ff*

Tutti. Güiro.

PIANO.

GRABÉ.

La ta - rán.tula é un bi.cho mí ma.lo no se ma.ta con pie.ra ni

p

Cuart. sin C. B.

Timb.

pa.lo

ff Tutti.

28 Tous droits d'exécution et de reproduction réservés.
Société anonyme CASA DOTÉSIO.

40105

BILBAO-MADRID.

que ju . ye y se me . te por tós los rin . co . nes y son mí ma . li . nas sus pi . ca .

p

zo . nes. ¡Ay ma . re no zé que

Mad.
Tr. Corn.

mf
C.B.
Güiro.

ten . go que a . yé pa . zé por la e . ra y ha prin . ci . pi . a . to á en .

Tromb.
Timb.
Quart.

sf p

Fag.
Tr.

trar . me er má de la tem . bla . e . ra

Fltin.
Ob.

Corn. I.

Güiro.

ze - ráq'á mimeha pi - cá . o la ta - rán - tu - la da -

ñi - na yes - toy toi - ti.coenfer - má . o. Por su san - gre tan en -

di - na ze co.man los menguesmardi.ta laa - ra.ña que tiéen la ba - rri.ga pin.táu.na gui -

Fl.
Cl.1.

ta.rra bai.lan.do se cu.ra tan jon.do do.ló. ¡Ay! ¡Mal ha.ya laa -

Fltin.
Ob.
Cl.
Fag.

(Baila)

- ra . ña que á mi me pi . có!

ff Tutti.

No le te . mo á los ra . yos ni ba . las ni le te . mo á o . tra co . sa mas

p

ma . la

ff

que me hi . zo mi pa . re mas gua . po que er ga . yo pe . ro áe . se bi . chi . to lo par . ta un

p

ra - yo. *f* ¡Ay ma - re yo estoy ma -

li - to mees - tá en - tran - dou - nos su - o - res que mi han - de - ja - i - to

p

se - co y co - mi - o de pi - co - res

ze - rá que á mi me ha pi - ca o la ta - ran - te - la da - ñi - na y

por e . so me he que . da . o más der . gao que u . na sar . di . na. ¡Te co . man los

mengues, mar . di . ta la a . ra . ña que tié en la ba . rri . ga pin . táu . na gui . ta . rra bai . lan . do se

cu . ra tan jon . do do . ló. ¡Ay! ¡Mal ha . ya la a . ra . ña que á mi me pi .

. có!

ff Tutti.

LA TEMPRANICA

ZARZUELA EN UN ACTO

Letra de D. JULIAN ROMEA

MÚSICA DEL Mtro.

G. GIMENEZ.

Propiedad.

Pr. 3 Pts. Fijo.

Nº 3. DUO DE LA TEMPRANICA Y D. LUIS.

ff orzde

Allegro. (Con mucha agitacion)

TEMPRANICA

Yo no sé al ver te qué me ha pa . . .

PIANO

Ob. Cl. Viol. I. Fag. Cuart. Viola.

za . o que — toi . ta el ar . ma ze — me ha a . le . gra . o!

Fl. Ob. Cl. Tr. Fag.

¡Ya güervo á ha . blar . te, ya es . toy lo . . qui . ta, ya — no me a .

- par - to de tu ve - ri - ta y no me di. gas, Luis,

Ob. Cl. Fag.

no me di. gas que nó porque entonces chi. qui. yo, me mue. ro de do.

rall *poco ritard.* *sf*

tempo. *D. LUIS.*
 - ló! ¡Calma! Cal - ma, Tem - pra - na, y es. cu. cha por fa - vor

tempo. Ob. Cl. Fag. Tr. I. Tramb.

TEM. agitato. (Con creciente agitación)
 los conse - jos le - a - les que voy á dar. te yo. Si es páde - sir me que no te

que.ra ya pué je . char te pá o tra ve . re . a ; tu me has que . ri . o , me lo has ju . ra . o yen tus pa .

Ob.
Cl. Fag.
Tr. I.

labras me he con fi . a . o ná má con u . na li . sion me en se ñas . te á que .

Fl.
Ob.
Cl. Fag.

ré no me en se . ñas á or . vi . á que no lo que . roa . pren .

rall.
rall.

Andante. D. LUIS.
dé. Pe . ro cri . a . tu . ra , ¿tú por qué me que . res si al de jar . te di . je que . ra pa . ra

Ob. Cl.
Fag. Tr.
Cuart. (sin C.B)

TEMP. *molto agitato.*

siempre? Yo nó te hem en . ti . do; ¿qu é es lo que de se . as? ¿Que por qué te quie . ro? ¿Que por qué te

OF. Cl.
Fag. Tr.

f Cuart.

que . ro? ¡Ni lo . sé si quie . ra! Te

lento. *con alma.* **ff**

p Tutti. **f**

Corn. I.
Timb.

Andante. *pp* *dolcissimo.* **ff**

que . ro, por qué eres güe . no, por qué tie . nes no . ble el ar . ma! Te

pp **f**

Cl.
Fag.

Fag.
Tr.
Timb.

que . ro, por qué á que . rer . te me ye . va . ron tus pa . la . bras, ni

pp **f**

pp **f**

Poco animato. *dolce. a tempo.*

sé lo que sien.to; ni sé que me pa . sa; ni yo séer moti . vo, ni

Ob. Cl. Fl.

p *3*

yo sé la cau . sa; te quie.ro por lo que di . se e . sa co.pla que se

Cl.Fag. *pp*

Allegretto.
con gracia dolcissimo.

can . ta... "Te quie.ro por qué me sa . le de los rin . co . nes del

ff affret. con alma. *(Con voz de pecho)*

ar . ma" te quie.ro por qué me sa . le del jon . do de mis en .

Cl.Fag. Tr. *ff*

Moderato. *p. LUIS.*

trañas! Tem - pra - ni - ca! Tem - pra - ni - ca! Ni - ña de mi co - ra -

pp Timb. Cl. Viola. Vcello.

dolce é cantabile.

Fag. C.B.

zon! ¡E - cha un po - co de a - gua al fue - go de e - sain - dó - mi - ta - pa -

F1.II. Fag.

Tr.

mf

C.B.

dolce.
- sion! Yé que tie - nes po - cos a - ños y aun no em - pie - zas á vi -

pp

F1.II.

C.B. Fag.

- vir. Tiem - po tie - nes, Tem - pra - ni - ca, de que - rer y de su -

Piú animato. *Poco meno.* *Tempo.*
TEMP. a piacer.

frir. ¡Var.gameundi.vé der sie . lo!

Cl.Tr. Fag. *ff* *ff* *ff* *ff*

ff Timb. Tromb.III. *p* Ob. Corn.I. *ff*

a piacer, col canto.

p *Meno.* *tempo.*

Yo que me ye.gué a pen . sá

p

ff

qué ná má que con que . ré

ff *ff* *p*

Poco menos. *Animato.* *con sentimiento.*

toi. to se pue.de lo . grá! Han ye .

Fl. Ob. *ppp* *sf* Cl.

nao tus pa-la-bri-cas de pe-ni-yaerco-ra-son!

de pe-ni-yaerco-ra-son! Ya ro-

rall. tempo.

rall. tempo.

bas-te mia-le-gri-a; ya ma-

tas-te mii-lu-sion! ¡No llo-res, mu-cha-cha; por

rall. tempo.

rall. tempo.

D. LUIS.

Dios — te lo pi . do! ¡Te ju . ro que siem . pre se .

Meno mosso.

TEMP. *p*

re . mos a . mi . gos! E . so que tu pi . des no lo ar . mi . to

p

Cuart. solo.

yo. ¡A . guan . tá . me, si! Con . for . má . me,

Moderato. D. LUIS. (Persuadiéndola)

no! Ve . te, Ma . ri . a; no vuel . vas más; pien . sa que pron . to, te has de ca .

mf

Fag. Tr.

TEMP. *p amargamente.*

sar. Ya voy á dir - me; no güer.vo má; ya un.que muy pron - to me he de ca -

Fl. Ob. Cl.

fp *f*

D. LUIS.

sá... Y que e. se mo. zo que aguardaa. lí, con su ca. ri. ño te ha. rá fe.

Fag. Fr.

TEMP. mf (Llorando)

liz. So. li. ta qué. o; por qué sin ti nai. de en er. mun. do me ha. rá fe.

Fl. Ob. Cl.

mf *cresc.*

D. LUIS. *mf* *cresc.*

lí. Ya sea. ca. ba en es. te

Ya sea. ca. ba dees. te mun. do tu pe.

Fl. Ob. Corn. *p* *poco á -*

Tromb. III.
Timb. 40104.

crescendo.

mun . do laa . le . gri . a pa . ra mi! ¡Ya sea . ca . ba dees . te

crescendo.

nar y tu su . frir! ¡Ya sea . ca . ba dees . te mun . do tu pe .

-poco cres.

Fltin

ff

mun . do laa . le . gri . . a pa . ra mi! laa . le .

nar y tu su . frir! ¡Ya sea . ca . ba , ya sea . ca . ba dees . te

8^a

ff Tutti.

gri . a , laa . le . gri . a pa . ra mi?

mun . do tu pe . nar y tu su . frir! *p* Ve . te , Ma . ri . a!

8^a

pp

TEMP. (Sollozando)

¡Ya voy á dir-me, no güer - vo má; yaunque muy pron - to mehe de ca -

Viol. I.

Fag.

TEMP. (Casi declamado)

D. LUIS.

- sa... ¡No vuelvas mas! ¡So - li - ta qué - o; por qué sin ti, nai.de en er

Tr. I.

Timb.

mun - do meha - rá fe - lí!

(Hablado)

D. LUIS. ¿Con que te vas?

(Hablado) sin rigor de compás. (Continúa lo hablado) sin interrupción

¡Bue - no! ¡Lo que tú quie - ras! ¡Lo que tú quie - ras!

Fl. Cl.

Timb. *morendo.*

LA TEMPRANICA

ZARZUELA EN UN ACTO

Letra de D. JULIAN ROMEA

MÚSICA DEL M^{ro}.

G. GIMENEZ.

Pr. 5 Pts. FHO.

Propiedad.

N^o 4.

Ho onde

Andante sostenuto.

PIANO

p Tr. Quart. Cl. Fag. Timb.

C.B. *sf*

cresc. Tr.

Fltin. Fl. Ob. *sf*

allargando. Tr. Timb. *p*

dolce. Ob. *p* Tr. I.

dolce.

3

Cl.

pp

Tr.I.

3

Ob.

pp

3

Cl. Fag.

ff Tr.

sf

sf

Allegro.

p

Arpa.

Ob.Cl. Fag.

Arpa.

Bajos.

Violas.

Viol. I.

Ob.Cl. Fag.

Fl. Fltin.
Ob. Cl.

Cuart.
(sin C.B)

crescendo.

Fag.

f Cuart. (sin C.B)

ff Cl.

C.B.

f

Arpa.
Cuart.

Timb.

Tutti.

8^a

8^a

Arpa. Corn.

Tromb. Timb. 8^a

8^a Timb.

Fl. II. Viol. I. Timb.

CORO.
Bajos y CHANO.

ff (Con rudeza)

A tra - ba - já con fai - ti - ga ar mun - do ha - be - mos ve -

ff Arpa.

Tenores. *ff*

ar mun - do ha - be - mos ve - ni - o;

Bajos.

ni - o, ar mun - do ha - be - mos ve - ni - o;

pá su -

Fl., Cl., Fag.

Corn.
Tromb.

Timb.

pp
Tromb.

ff
Arpa.

Tenores.

Mas va - lia no ha - bé na -

Bajos.

fri du - cas tan gran - des más va - lia no ha - bé na - si - o; mas va - lia no ha - bé na -

mas va - lian ha - bé na - si - o!

si - o!

si - o!

Du - ro, du - ro tra - ba -

la vi - a se ha de ga - ná;

la vi - a se ha de ga - ná;

- jan. do la vi - a se ha de ga - ná re. ga - i - to con su -

Fl. Cl. Fag.

Timb.

p

ff

¡que a mar - gui. co sa. be er pan!

¡que a mar - gui. co sa. be er pan!

- do. re que a mar - gui. co sa. be er pan! A tra - ba. já con fai -

ar mun . do ha . be . mos . ve . ni . o!

ar mun . do ha . be . mos . ve . ni . o!

ti . ga ar' mun . do ha . be . mos . ve . ni . o! pá su .

fri du . cas tan gran . de , mas va . lia no ha . bé na . si . o!

El mismo tiempo.

Es la vi . a pe . rra un es . ta . ri . vé an . de tóoer que cue . la ra . bian . do se vé;

F.I.I.II.
C.I.I.Tr.I.

un di . vé lo man . da ya . zin tié que sé; es la vi . a pe . rra un es . ta . ri . vé.

Fag

Es la vi . a pe . rra un es . ta . ri . vé an . de tóoer que cue . la ra . bian . do se vé;

Es la vi . a pe . rra un es . ta . ri . vé an . de tóoer que cue . la ra . bian . do se vé;

Es la vi . a pe . rra un es . ta . ri . vé an . de tóoer que cue . la ra . bian . do se vé;

Ob.
Cl. II.

un di . vé lo . man . da ya . zin tié que sé. Es la vi . a pe . rra un es . ta . ri . vé.

un di . vé lo . man . da ya . zin tié que sé. Es la vi . a pe . rra un es . ta . ri . vé.

un di . vé lo . man . da ya . zin tié que sé. Es la vi . a pe . rra un es . ta . ri . vé.

El mismo tiempo.

TEMPE con expresion.

Tem . pra . ni . ca

Bajos. (Rudo) *ff*

En cuan . ti . co que er dia a . so . ma jun . to ar yun que es . toy en pie.

ff Arpa. muy marcado el canto. Fag. Fl. Ob. Cl.

me ya man qui - sá lo se a qui - sá lo

se a no pá las a le

CORO.
Bajos.

A blan - dando el *ji.erro* du - ro y *je - chand* hasta la *jié.*

- gri - as, si pá las pe - nas si pá las pe - nas.

CHANO. ¡Venga ese *jierro*! ¿Que hase, *Grabié*? **GRABIÉ.** Zopla, Tem.

Tr.I.

(A CHANO) prana. Ya voy con é. CHANO (¡PILIN) Yosté, só piyo, trabajosté. PILIN. Zoy chiquitico.... ¿que

voy á jacé?

Fl.II. Ob.Cl. Tr.I.

TEMP.

p *espresivo.*

Fl.III. Cl.Tr.

Lento.

Sus - pi - ros de mi

Musical score for the third system. It includes parts for Flute III, Clarinet Trumpet, and Arpa (Arpa Cuart.). The tempo is marked "Lento." and the dynamics are piano (p) and forte (sf). The lyrics are: "Sus - pi - ros de mi".

pe - cho la fra - gua en - cien - den, que pue - den mis sus -

pi - ros más que los fue - yes. ¡Que fa - ti - gui - tas,

f *dolce.* 11

pa - re, que fa - ti - guis... ¡Cuan - dou na quie re

dol.

tan - to no ser que - ri - a!

f 3

Tempra ni ca me ya - man qui - sá lo se - a, qui - sá lo se - a

pp Tr. I.

dol.

no pá las a - le - gri - as; si, pá las pe - nas; si, pá las pe - nas!

p Viol. I. Tr. II. Viol. II. *pp*

Fl. II. Ob. *f* Corn. *p*

Fag. Tr. Timb. Quart.

PASTORA.

Allegretto.

¡Ca . nas . to! con er ca . nas . to! ¡Ca .

Cl. *mf* Corn. I. (sordina) *f* Fl. *pp*

Quart. Fag. Timb. V. cello. *ff*

nas . to, que ha se su . dá. ¡Ca . nas . to! va . ya á los mengue! ¡Ca . nas . to! Ya no pueo má!

Ob. *p*

C.B.

Moderato.

Tr. I. *f* Tr. I. *mf*

C.B.

GITANO. (Con estilo flamenco)

A la na . na . ni . ta mi ni . ño duer . me con los o . ji . to a .

p pp

bierto co . mo las lie . bre. Es . te ni . ño chi . qui . to.

Tr. I. *f pp*

no tie . ne cu . na su pare . escar . pin . te . ro que le ha . ga

u . na .

Allegretto.

Fltin.
Ob.
Tr.I.
Triáng.

ZALEA. (Cada nota, un golpe de tijera)

Tri . qui . tri . tri . qui . tri tri . qui . trá tri . qui . trá

JUAN. (Cada nota, un golpe de tijera)

Tri . qui . tri . tri . qui . tri tri . qui . tri tri . qui .

Arpa. p.
Cuart.

tri . qui . tri tri . qui . tri tri . qui . tri tri . qui . trá .

trá tri . qui . tri tri . qui . tri tri . qui . tri .

Fltin.
Cl.
Corn.I.
ff

Tri. qui. tri tri. qui. tri tri. qui. tri tri. qui. tri tri. qui. trá

Tri. qui. tri tri. qui. tri tri. qui. tri tri. qui. tri tri. qui. trá

Tr. Fltin.

tri. qui. tri tri. qui. tri tri. qui. tri tri. qui. trá.

tri. qui. tri tri. qui. tri tri. qui. tri tri. qui. trá.

Corn. I.

ZALEA. JUAN.

Tri. qui tri. qui tri. qui. trá. Tri. qui tri. qui tri. qui. trá.

Timb. III.

ZALEA.

¡Va. ya un bo. rri. qui. yo; no lohay más jun. cá!

Ob. Cl. Tr. Corn. I.

JUAN. ZALEA.

Tri-qui tri-qui tri-qui - trá. Pi - cos por a - lan - te, flo - res por a - trá.

Fl. Arpa. Tromb. III.

JUAN. ZALEA. JUAN.

Tri-qui tri-qui tri-qui - trá. Yun "Vi - va mi a - mo" que le viá pin - tá. Tri-qui -

Ob. Cl. Fag. Tr. Cuart.

Cuart. (sin C.B)

ZALEA. PILIN.

tri tri-qui - trá. ¿An - de le po - ne - mo - er le - tre - ro Juan? En er tri-qui tri-qui tri -

Fl. Ob. Cl. p

C.B.

ZALEA.

qui tri-qui - trá. Tri - qui - tri tri - qui - trá. Tri - qui

JUAN.

Tri - qui - tri tri - qui - trá. Tri - qui

CORO. Tiples. (CHANO con los Bajos)

Tenores. a tra - ba -

Bajos. Á tra - ba - já con fai - ti - ga a tra - bá -

Á tra - ba - já con fai - ti - ga

Fltin. Oh Fag. Corn. I. Tr. Triáng. Viol. I.

TEMP.

ZALEA, Tem - pra - ni -

JUAN, tri tri - qui - trá. Tri - qui - tri tri - qui - trá

tri tri - qui - trá. Tri - qui - tri tri - qui - trá

- já con fai - ti - ga ar mun.do ha - be - mos ve - ni - o

- já con fai - ti - ga ar mun.do ha - be - mos ve - ni - o

ar mun.do ha - be - mos ve - ni - o

ar mun.do ha - be - mos ve - ni - o

ca - me ya - man; qui -

Tri - qui - tri tri - qui - trá.

Tri - qui - tri tri - qui - trá.

ar mun.do ha - be - mos ve - ni - o

ar mun.do ha - be - mos ve - ni - o pá su - fri

ar mun.do ha - be - mos ve - ni - o pá su - fri

Timb.

sá lo se - a,

Tri - qui - tri tri - qui - trá. Tri - qui -

Tri - qui - tri tri - qui - trá. Tri - qui -

pá su - fri du - ca tan gran - de má va - lia

du - cas tan pá su - fri du - ca tan gran - de má va - lia no ha - bé na - si - o!

du - cas tan gran - de má va - lia no ha - bé na - si - o!

no pá las a - le - gri - as

tri tri - qui - trá. Tri - qui -

tri tri - qui - trá. Tri - qui -

no ha - bé na - si - o! má va - lia no ha - bé na - si - o!

no ha - bé na - si - o! má va - lia no ha - bé na - si - o!

má va - lia no ha - bé na - si - o!

si pá las pe - nas
 - trá. ¡Va - yaun bo - rri - qui - yo; no
 - trá. ¡Va - yaun bo - rri - qui - yo;
 pá su - fri du - eas
 pá su - fri du - eas
 Á tra - ba - já con fa - ti - ga ar mun - do ha - be -

Tromb.
 Timb.

lohay más jun - cá!
 pi - cos por a - lan - te
 no lohaymas jun - cá! pi
 tan gran - de má - va - lia
 tan gran - de má - va - lia
 - mos ve - ni - o pá su - fri du - ca tan gran - de

flo . res por a . trá.

cos por a . lan . te flo . res por a . trá.

no ha . bé na . si . o no ha . bé

no ha . bé na . si . o no ha . bé

má va . lia no ha . bé na . si . o má va . lia no ha .

¡Ah!

¡Ah!

na . si . o! ¡Ah!

na . si . o! ¡Ah!

bé na . si . o! ¡Ah!

rall poco á poco.
Bombo. *cresc.*

Largo grandioso

Tem - pra - ni - ca me

Ya sa - le la lu - na ya se po - ne er

Ya sa - le la lu - na ya se po - ne er

Ya sa - le la lu - na ya se po - ne er

Ya sa - le la lu - na ya se po - ne er

Ya sa - le la lu - na ya se po - ne er

fff Plat.

ya - man

só; de - ja ya er tra - ba - jo pó l'a - mo de

só; de - ja ya er tra - ba - jo pó l'a - mo de

só; de - ja ya er tra - ba - jo pó l'a - mo de

só; de - ja ya er tra - ba - jo pó l'a - mo de

só; de - ja ya er tra - ba - jo pó l'a - mo de

40105.

Tem - pra - ni - ca me

Dios. Ya la *lí* se *ju - ye* ya *er* di - aa - ca

Dios. Ya la *lí* se *ju - ye* ya *er* di - aa - ca

Dios. Ya la *lí* se *ju - ye* ya *er* di - aa - ca

Dios. Ya la *lí* se *ju - ye* ya *er* di - aa - ca

Dios. Ya la *lí* se *ju - ye* ya *er* di - aa - ca

ya - *man*

bó; ya sa - le la lu - na ya se po - neer

bó; ya sa - le la lu - na ya se po - neer

bó; ya sa - le la lu - na ya se po - neer

bó; ya sa - le la lu - na ya se po - neer

bó; ya sa - le la lu - na ya se po - neer

El mismo tiempo.

Ah! Ah!

s0. Ya sa - le fa lu - na, ya sa - le la lu - na,
 s0. Ya sa - le la lu - na, ya sa - le la lu - na,
 s0. Ya sa - le la lu - na, ya sa - le la lu - na,
 s0. Ya sa - le la lu - na, ya sa - le la lu - na,
 s0. Ya sa - le la lu - na, ya sa - le la lu - na,
 s0. Ya sa - le la lu - na, ya sa - le la lu - na,

Ah!

ya sa - le la lu - na, ya se po - ne er
 ya sa - le la lu - na, ya se po - ne er
 ya sa - le la lu - na, ya se po - ne er
 ya sa - le la lu - na, ya se po - ne er
 ya sa - le la lu - na, ya se po - ne er
 ya sa - le la lu - na, ya se po - ne er

¡Ah! ¡Ah!

só ¡Ah!

só ¡Ah!

só ¡Ah!

só ¡Ah!

só ¡Ah!

8^a

N.º 4.^{bis}

Don gui . lin . din gui . lin . don. Re . pi . quen á

gro . ria que las do . ce son; gui . lin . din gui . lin . don. Y los chu . rum .

be . le ze bai . lan ar son. ¡Mar . di . ta zar ga . yo que zoy un gua .

zon. Gui . lin . din, gui . lin . don, gui . lin . din, gui . lin . don.

LA TEMPRANICA

ZARZUELA EN UN ACTO

Letra de D. JULIAN ROMEA

MÚSICA DEL Mtro.

G. GIMENEZ.

Propiedad.

Pr. 3 Pts. FIJO.

N.º 5.ª CORO.

Moderato.

PIANO

Mad. *tr*

Corn. *ff*
Pand.

Fag. Quart.

Tr.

Tromb. I.

Corn, Tromb.
Timb.

CORO.
Tiples.

ff

¡E - a! ¡E - a! ¡Vayan pe.ni.ya a . fue . ra! ¡E - a!

Tenores.

ff

¡E - a! ¡E - a! ¡Vayan pe.ni.ya a . fue . ra! ¡E - a!

Bajos.

ff

¡E . a! ¡E . a! ¡Vayan pe.ni.ya a . fue . ra! ¡E - a!

Fltin.
Ob.

8^a

Timb.

Tutti. (sin Bombo)

3

3

3

3

¡E - a! ¡Vayan pe.ni.ya a . fue . ra! Que hoy es er di . a de ma.tá la

¡E - a! ¡Vayan pe.ni.ya a . fue . ra! Que hoy es er di . a de ma.tá la

¡E - a! ¡Vayan pe.ni.ya a . fue . ra! Que hoy es er di . a de ma.tá la

8^a

3

3

3

3

pe - na se ro.man.di - ña u.na ni - ña mo - re - na con un mo .

pe - na se ro.man.di - ña u.na ni - ña mo - re - na con un mo .

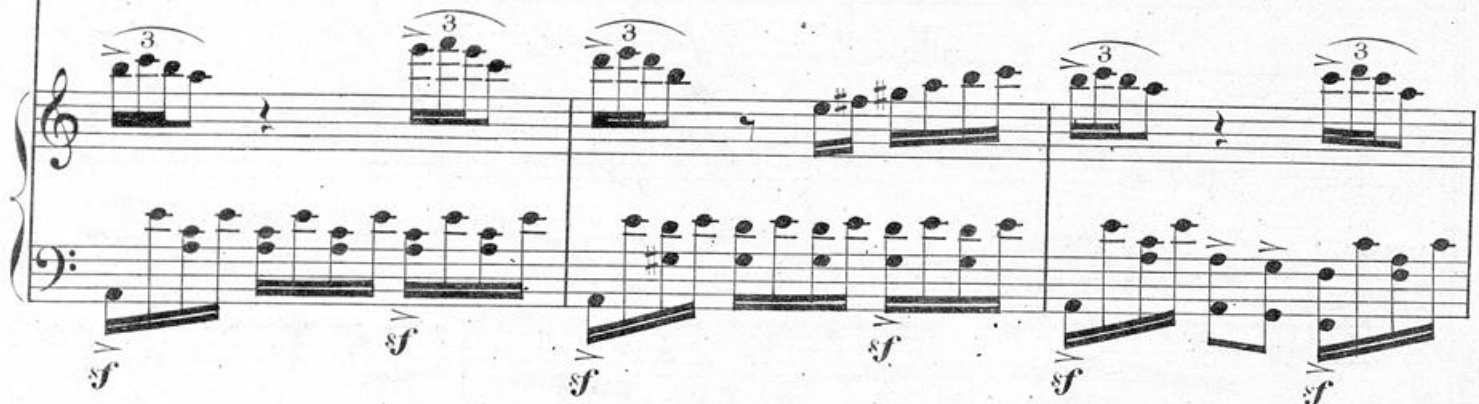

pe - na se ro.man.di - ña u.na ni - ña mo - re - na con un mo .

- si - to de a.su . cay ca - ne - la hoy vá a sé di - a de bu - ya y de

- si - to de a.su . cay ca - ne - la hoy vá a sé di - a de bu - ya y de

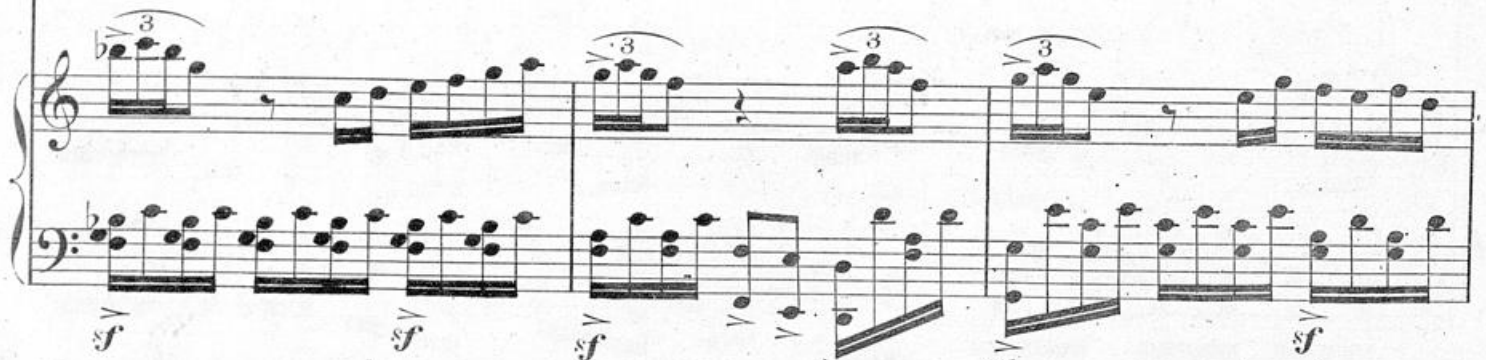

- si - to de a.su . cay ca - ne - la hoy vá a sé di - a de bu - ya y de

fies - ta. ¡E - a! ¡E - a! ¡Va,yan pe.ni.ya a - fue - ra! ¡E - a!

fies - ta. ¡E - a! ¡E - a! ¡Va,yan pe.ni.ya a - fue - ra! ¡E - a!

fies - ta. ¡E - a! ¡E - a! ¡Va,yan pe.ni.ya a - fue - ra! ¡E - a!

8^a

ff Bombo.

¡E - a! ¡Va,ya pe.ni.ya a - fue - ra! ¡Va,yan pe.ni.ya a - fue - ra! ¡Va,yan pe.ni.ya a -

¡E - a! ¡Va,ya pe.ni.ya a - fue - ra! ¡Va,yan pe.ni.ya a - fue - ra! ¡Va,yan pe.ni.ya a -

¡E - a! ¡Va,ya pe.ni.ya a - fue - ra! ¡Va,yan pe.ni.ya a - fue - ra! ¡Va,yan pe.ni.ya a -

8^a

fue - ra! ¡E - a! ¡E - a! ¡E - a! ¡E - a! ¡E - a! ¡E - a! ¡Va - yan pe - ni - ya a fue -

fue - ra! ¡E - a! ¡E - a! ¡E - a! ¡E - a! ¡E - a! ¡E - a! ¡Va - yan pe - ni - ya a fue -

fue - ra! ¡E - a! ¡E - a! ¡E - a! ¡E - a! ¡E - a! ¡E - a! ¡Va - yan pe - ni - ya a fue -

8ª

- ra! *p* Sa - lí, chi - qui - ya á can - tá!

- ra! *p* ¡Sa - lí, chi - qui - ya, sa - lí! Sa - lí, chi - qui - ya á can - tá!

- ra! *p* Sa - lí, chi - qui - ya á can - tá!

8ª

pp

Fag. Tr. I.

Cl.

Viol. II. Violas.

Viol. I.

Vcellos.

¡Sa - lí, chi - qui - ya, sa - lí a can - tá!

1^{os} 2^{os}

¡Sa - lí, chi - qui - ya, sa - lí a can - tá! ¡Que ya viene esa mo - si - ta jun - cá! ¡Que ya viene esa mo - si - ta jun - cá!

¡Sa - lí, chi - qui - ya, sa - lí a can - tá! ¡Que ya viene esa mo - si - ta jun - cá!

Tr. Triáng.

Fl. Ob.

¡Que ya viene esa mo - si - ta jun - cá! ¡Que ya viene esa mo - si - ta jun - cá!

Todos.

si - ta jun - cá! ¡O - lé ya! ¡O - lé ya!

si - ta jun - cá! ¡O - lé ya! ¡O - lé ya! ¡Sa - lí, chi -

Fltin.

¡Que ya viene esa mo - si - ta! ¡Que ya viene esa mo -

¡Que ya viene esa ro - si - ta de Abril! ¡Que ya viene esa mo -

- qui - ya, sa lí!

¡Que ya viene esa mo -

pp

- si - ta, ro - si - ta, ro - si - ta de A - brill ¡Sa - lí, chi - qui - ya, sa lí! Sa - lí chi -

- si - ta, ro - si - ta, ro - si - ta de A - brill Sa - lí, sa - lí chi -

- si - ta, ro - si - ta, ro - si - ta de A - brill Sa - lí, sa - lí chi -

sf *p*

Fl.

Viol. II.

Mad. Tr. Corn.

Cuart. Pand.

qui - ya á can tá!; Que ya vie nee sa mo - si - ta jun - cá!; Que ya vie nee sa mo - si - ta jun - cá!; Sa - lí, chi -

qui - ya á can tá!; Que ya vie nee sa mo - si - ta jun - cá!

qui - ya á can tá!; Que ya vie nee sa mo - si - ta jun - cá!

Tromb.

qui - ya, sa - lí!; Sa - lí, chi - qui - ya, sa - lí; que ya vie nee sa ro - si - ta, ro - si - ta, ro - si - ta de A -

¡Sa - lí, chi - qui - ya, sa - lí; que ya vie nee sa ro - si - ta, ro - si - ta, ro - si - ta de A -

¡Sa - lí, chi - qui - ya, sa - lí; que ya vie nee sa ro - si - ta, ro - si - ta, ro - si - ta de A -

crescendo.

ff
 - bril. ¡E - a! ¡E - a! ¡Vayan pe.ni.ya a - fue - ra! ¡E - a!

ff
 - bril. ¡E - a! ¡E - a! ¡Vayan pe.ni.ya a - fue - ra! ¡E - a!

ff
 - bril. ¡E - a! ¡E - a! ¡Vayan pe.ni.ya a - fue - ra! ¡E - a!

8ª

Timb. *ff* Tutti.

¡E - a! ¡Vayan pe.ni.ya a - fue - ra! ¡Vayan pe.ni.ya a - fue - ra! ¡Vayan pe.ni.ya a -

¡E - a! ¡Vayan pe.ni.ya a - fue - ra! ¡Vayan pe.ni.ya a - fue - ra! ¡Vayan pe.ni.ya a -

¡E - a! ¡Vayan pe.ni.ya a - fue - ra! ¡Vayan pe.ni.ya a - fue - ra! ¡Vayan pe.ni.ya a -

8ª

fue . ra! ¡E . a! ¡E . a! ¡E . a! ¡E . a! ¡E . a! ¡E . a! ¡Va . yan pe . ni . ya a fue .

fue . ra! ¡E . a! ¡E . a! ¡E . a! ¡E . a! ¡E . a! ¡E . a! ¡Va . yan pe . ni . ya a fue .

fue . ra! ¡E . a! ¡E . a! ¡E . a! ¡E . a! ¡E . a! ¡E . a! ¡Va . yan pe . ni . ya a fue .

8^a

. ra!

. ra!

. ra!

8^a

Enlazando con el nº 5º se suprime este compás.

LA TEMPRANICA

ZARZUELA EN UN ACTO

Letra de D. JULIAN ROMEA

MÚSICA DEL Mtro.

G. GIMENEZ.

Propiedad.

Pr. 3 Pts. FIJO.

Nº 5.^B CANCION DE LA TEMPRANICA.

Molto moderato.

PIANO

Mad.
Triáng.
Met.
Cuart.

TEMPRANICA.

Fl.
Violin solo. (sordina)
Mad.
Arpa.

Sie - rras de Gra - na - da

ya - nos de la . Ve - ga hoy me pa - re - se que hay más a . le . a piacere.

Cuart.

-gri.a que hay masa. legri.a en ya nos y sie.rras —

Ob. *sf* Fl. *sf* Viol solo.

por qué un mo.so que no fla.men.co y hon.ra . o su co.ra.son si . to

Mad. Arpa. *sf* Viol.III. Violas. *sf p* *sf* *sf p* *sf* *sf p*

á mim'antrega . o! ¡A — y! ¡A — y!

ff *pp* Tr.I. *sf* *sf p* *mf* *ppp*

Meno mosso.

¡No cre.i . a que tan pronto es te dia hubiá ye . ga . o! — ¡No cre . i . a que tan

Quart: sin Viol.I. *pp* Cl.III. Fag. Tr. *pp* Viol.I. *p*

pronto — es. te di. a hu. biá ye. ga - o

Cl. I.
Tr. II.
Timb.
Tr. I.
affrett.

Moderato.

Cuan. do — no te ve. o me guervoálos mi - o! me guervoálos

p
Cuart.
sf

mi - o! Pá mi — ya nohay mun - do; pá mi ya nohay

Tr. I.
Fag.
mf

crescendo. rall. tempo.

mun.do ni pa. re ni ma. re en cuan.to te mi. ro

Fl. Ob.
Cl.
Fag. Tr.
ff

Se _____ quedan se.cos los ma.res; _____

la _____ tie.rra sea *jun.te* al cie.lo; _____ *poco affrett:*
se quedan se.cos los

ma.res _____ la tie.rra sea *jun.te* al cie.lo; _____ a'.pa.gue su luz la

Poco meno.
p con expresion.

lu.na _____ se.rra.no, si no te que.ro! _____ Luz tus o.ji.tos d'an pa álum

brar me; a.gua tus la . bios pá re . fres . car me; tu cuer po al mi . o le dá ca .

(Muy declamado) tempo:

ló; á quien en . ton . se la vi . da sen . tra . ña le de . bo yo?

Viol. I.
Tr. Tromb. *p*

p (Muy agitado al ver á D. Luis)

(¡Vir . ga . me la Vir . gen que es lo que yo he vis . to?) (¡E . se hombre me quiere; por ver me ha ve .

Fl. Cl.
Fag. Tr. I.

p

ni . o!) (Como en las es . tre . yas se pe . ne . tra el si . no,

ve. ré yo en sus o. jos si pe. ne. tró er mi. o; ve. ré yo en sus o. jos si pe. ne. tró er

cresc: (Con mucho amor)

mi. o Ah! ¡Ay a. man. te, a. man.

III. Fag. Tr. Timb. *p*

Bajos

p spianato.

ti. to, a. man. te, a. man. te! Las pes ta ñas me es

CÓRO.

Tiples. *pp*

Tenores. *pp*

Bajos. *pp*

¡Ay a. man. te, a. man. ti. to, a. man. te, a. man. te!

¡Ay a. man. te, a. man. ti. to, a. man. te, a. man. te!

¡Ay a. man. te, a. man. ti. to, a. man. te, a. man. te!

Viol. III.

tor . ban pa . ra mi . rar . te! *f* (Con alma)

Al compás de tus

Las pes . ta . ñas me es . tor . ban pa . ra mi . rar . te!

Las pes . ta . ñas me es . tor . ban pa . ra mi . rar . te!

Las pes . ta . ñas me es . tor . ban pa . ra mi . rar . te!

Ob.

Viol.III.

C.B.

o . jos ye . vo los mi . os; *p* *p dolce.*

si los a . bres, los

Al compás de tus o . jos ye . vo los mi . os; si los a . bres, los a . bro; *sf*

Al compás de tus o . jos ye . vo los mi . os; si los a . bres, los a . bro; *sf*

Al compás de tus o . jos ye . vo los mi . os; si los a . bres, los a . bro; *sf*

Poco piu mosso.

a bro; si mi ras, mi ro. Yo no sé; yo no sé si me

si mi ras mi ro. Yo no sé si me

si mi ras mi ro. Yo no sé si me

si mi ras mi ro. Yo no sé si me

Poco piu mosso.

Viol. I.

Ob.

quieres ó si me ol vi as ó si me ol vi as; lo que sé; lo que yo sées que

que res ó si me ol vi as lo que yo sées que

que res ó si me ol vi as lo que yo sées que

que res ó si me ol vi as lo que yo sées que

Fl. II.

Tr. I.

Fag.

vi . vo cuan . . . do me mi . ras, cuan . . . do me mi . ras. A la

vi . vo cuan . . do me mi . ras.

vi . vo cuan . . do me mi . ras.

vi : vo cuan . . do me mi . ras.

mar, á la mar, por ser hon . da, se — ván los ri . os; se — ván los ri . os; y de

A la mar, por ser hon . da, se van los ri . os;

A la mar, por ser hon . da, se van los ri . os;

A la mar, por ser hon . da, se van los ri . os;

trás y de trás de tus o . jos se — van los mi . os se — van los mi . os ¡A la

y de trás de tus o . jos se , ván los mi . os

y de trás de tus o . jos se ván los mi . os

y de trás de tus o . jos se ván los mi . os

Meno mosso.

mar, á la mar, por ser hon . da, se ván los ri . os, y de trás de tus o . jos se ván los

se ván los mi . . . os! Y de . trás de tus o . . . jos se

se ván los mi . . . os! Y de . trás de tus o . . . jos se

se ván los mi . . . os! Y de . trás de tus o . . . jos se

Met. Timb. 8^a *ff* *dim:*

rall:
 mi - os, se ván los mi - os 'ja - y! *f* ¡A la mar, por ser
 ván los mi - os! *pp* ¡A la mar, por ser hon - da,
 ván los mi - os! *pp* ¡A la mar, por ser hon - da,
 ván los mi - os! *pp* ¡A la mar, por ser hon - da,

hon - da, se ván los ri - os, y de - trás de tus
 se ván los ri - os, y de - trás de tus o - jos
 se ván los ri - os, y de - trás de tus o - jos
 se ván los ri - os, y de - trás de tus o - jos

molto rall. *tempo.*

o - jos se ván los mi.os; A - y! y de trás de tus o - jos se ván los mi.os,

se ván los mi - os!

molto rall.

se ván los mi - os!

molto rall.

se ván los mi - os!

Cuart. *f* Ob. Cl. *p*

se ván los mi - os!

se van los mi - os!

se ván los mi - os!

se van los mi - os!

f *Tutti.* 8^a

LA TEMPRANICA

ZARZUELA EN UN ACTO

Letra de D. JULIAN ROMEA

MÚSICA DEL Mtro.

G. GIMENEZ.

1

Propiedad.

Pr. 3 Pts. FIJO.

N.º 5.º TANGO.

Ho orde

Allegretto.

TIPLES.

Vengauntangui.to nue - vo; ven - ga, chi -

TENORES.

Vengauntangui.to nue - vo; ven - ga, chi -

BAJOS.

Vengauntangui.to nue - vo; ven - ga, chi -

PIANO

Mad. Met. Quart. Timb. Triáng. Corn.I.

- qui - ya; ven.gan par.mas y vi - no, ven - gaa - le -

- qui - ya; ven.gan par.mas y vi - no, ven - gaa - le -

- qui - ya; ven.gan par.mas y vi - no, ven - gaa - le -

92 Tous droits d'exécution et de reproduction réservés.

Sociedad anónima CASA DOTESIO.

40108

BILBAO-MADRID.

gri - a! Venga un tan gui - to nue - vo; ven - ga, chi - qui - ya;

gri - a! Venga un tan gui - to nue - vo; ven - ga, chi - qui - ya;

gri - a! Venga un tan gui - to nue - vo; ven - ga, chi - qui - ya;

Timb.

ven - ga chi - qui - ya; ven - gan par - mas y vi - no, ven - ga a - le -

ven - ga chi - qui - ya; ven - gan par - mas y vi - no, ven - ga a - le -

ven - ga chi - qui - ya; ven - gan par - mas y vi - no, ven - ga a - le -

Timb.

- gri - a; ven - gaa - le - gri - a; vengaa - le - gri - a!

- gri - a; ven - gaa - le - gri - a; vengaa - le - gri - a!

- gri - a; ven - gaa - le - gri - a; vengaa - le - gri - a!

Fltin. 8^a
Tutti. sin Bombo.

Moderato. (Tiempo de Tango)

Bombo.

Fl.Ob. Cl.

p Viol. I. II. Violas.

Fag.

Tr. I.

V. cello.

UNA GITANA VIEJA.

¡Ay tu - rún tun tun que tu - rún tun tun. Que me gus - tan las mo - sas le -

mf Cornetín. (sordina)

f

Fl. Cl. I.

CORO.
Típtes.

¡Ay le . re . le! ¡Ay le . re . le

Tenores.

. re . le que mue . ven con gra . sia sin . tu . ra y pin . re . le. ¡Ay le . re . le

Bajos.

¡Ay le . re . le

Corn. Tromb. Timb. Tr. Fag. Ob. Corn. I.

sf p sf p sf p sf p sf p

. re . le! Yo traí . go jas . mi . ne mos . que . tay cla . ve . le ¡Ay le . re . le le .

Yo traí . go jas . mi . ne mos . que . tay cla . ve . le ¡Ay le . re . le le .

Yo traí . go jas . mi . ne mos . que . tay cla . ve . le ¡Ay le . re . le le .

Fl. fin Triáng.

sf p sf p sf p

re-le! Yo trai-go jas-mi-nemos-quetay cla-ve-le; ay le-re-le! Ay! le-re-le le.

re-le! Yo trai-go jas-mi-nemos-quetay cla-ve-le; ay le-re-le! Ay! le-re-le le.

re-le! Yo trai-go jas-mi-nemos-quetay cla-ve-le; ay le-re-le! Ay! le-re-le le.

sf *p* *sf* *p* *sf* *p* *sf* *p*

re-le yo trai-go jas-mi-ne mos-quetay cla-ve-le.

re-le yo trai-go jas-mi-ne mos-quetay cla-ve-le. Va-le mi ni-ña

re-le yo trai-go jas-mi-ne mos-quetay cla-ve-le.

sf *p* *sf* *Fl.* *f*

ta . ra . ran ti . ri . rin que toas las se . ño .

má por ser del Al . bai . sin que toas las se . ño .

ta . ra . ran ti . ri . rin que toas las se . ño .

Corn.I.

sf p sf p sf p sf p sf p

. ri . tas que se pa . se . an poer Za . ca . tin . Za . ca . tin Za . ca . tin Za . ca .

. ri . tas que se pa . se . an poer Za . ca . tin . Za . ca . tin Za . ca . tin Za . ca .

. ri . tas que se pa . se . an poer Za . ca . tin . Za . ca . tin Za . ca . tin Za . ca .

Tromb. Timb.

sf p sf p sf p sf p

tin Za-ca-tin Za-ca-tiem-bus te-ro yaunque ye-van la co.baen la

tin Za-ca-tin Za-ca-tiem-bus te-ro yaunque ye-van la co.baen la.

tin Za-ca-tin Za-ca-tiem-bus te-ro yaunque ye-van la co.baen la

Fltin. Fag. Corn.

f *p* *f* *p* *f*

(Casi gritado)

ca-ra van las cur-si-lo-nas ye-ni-tas de vien-to. Ar-sa y to-ma! ¡To-may

ca-ra van las cur-si-lo-nas ye-ni-tas de vien-to. ¡Ar-sa y to-ma! ¡To-may

ca-ra van las cur-si-lo-nas ye-ni-tas de vien-to. ¡Ar-sa y to-ma! ¡To-may

Fltin. Corn.I. Triáng.

mf *f* *p*

40108-40109.

dá . le que están en la sie . rra las güe . nas bu . ña . les ¡Ar . say to . ma! ¡To . may
 dá . le que están en la sie . rra las güe . nas bu . ña . les ¡Ar . say to . ma! ¡To . may
 dá . le que están en la sie . rra las güe . nas bu . ña . les ¡Ar . say to . ma! ¡To . may

f *p* *f* *p* *f* *p* *f* *p*

dá . le que están en la sie . rra las güe . nas bu . ña . les .
 dá . le que están en la sie . rra las güe . nas bu . ña . les .
 dá . le que están en la sie . rra las güe . nas bu . ña . les .

Corn.
ff
 Tutti.
f *p* *f* *p*

2
 2
 2

LA TEMPRANICA

ZARZUELA EN UN ACTO

Letra de D. JULIAN ROMEA

MÚSICA DEL MRO.

G. GIMENEZ.

Propiedad.

Pr. 3 Pts.50 FIJO.

N.º 5.º FINAL CUADRO 2.º É INTERMEDIO.

Boorde

Allegro.

PIANO *ppp*

Fl. Cl. 3

3

3

3

3

3

Bajos.

GRABIE. ¡Maria!

TEMPRANICA. ¿Qué? GRAB. ¿Tú sabe una cosa? TEMP. ¿Cuá? GRAB. ¡Que hé visto á Don Lui! TEMP. ¡Si ha venio

aquí!... ha venio á verme.... ¡me quiere! GRAB. No, chiquiya.... á revé!... Yo estaba agachao

en unas piezas, y lo he oido tóo... Se reian de ti y Don Lui é un marqués ¡y está

casao! y mañana se van á Graná! *TEMP.* ¿Que?... ¿Qué has dicho? *GRAB.* ¡Casao! *GRAB.* ¡Casao!

é un masange! *TEMP.* ¡De otra! Él de otra! ¡Eso no lo habia yo pensao! ¡Eso es mentira!

¿Otra mujé?..... *GRAB.* ¡No!! Mañana vienes conmigo. *TEMP.* ¿A donde? *GRAB.* ¡A Graná!!

CORO.
Triples.

Tenores.

Bajos.

Tiempo de Tango.

ta . ra . ran ti . ri . rin que *toas* las se . ño .

má por ser del Al . bai . sin que *toas* las se . ño .

ta . ra . ran ti . ri . rin que *toas* las se . ño .

Corn.I.

f *p* *sf* *p* *sf* *p* *sf* *p* *sf* *p*

. ri . tas que se pa . se . an *poer* Za . ca . tin . Za . ca . tin Za . ca . tin Za . ca .

. ri . tas que se pa . se . an *poer* Za . ca . tin . Za . ca . tin Za . ca . tin Za . ca .

. ri . tas que se pa . se . an *poer* Za . ca . tin . Za . ca . tin Za . ca . tin Za . ca .

Tromb. Timb.

sf *p* *sf* *p* *sf* *p* *sf* *p*

104
98

40108-40109.

tin Za.ca.tin Za.ca.tiem.bus te.ro yaunque ye.van la co.baen la

tin Za.ca.tin Za.ca.tiem.bus te.ro yaunque ye.van la co.baen la

tin Za.ca.tin Za.ca.tiem.bus te.ro yaunque ye.van la co.baen la

Fltin. Fag. > Corn. > 2 >

f *p* *f* *p* *f*

ca.ra van las cur.si.lo.nas ye.ni.tas de vien.to. Ar.say to.ma! ¡To.may

ca.ra van las cur.si.lo.nas ye.ni.tas de vien.to. ¡Ar.say to.ma! ¡To.may

ca.ra van las cur.si.lo.nas ye.ni.tas de vien.to. ¡Ar.say to.ma! ¡To.may

(Casi gritado) *f*

Fltin. Corn.I. > Triáng. >

mf *f* *p*

40108-40109.

dá . le quees.tán en la sie . rra las güe . nas bu . ña . les ¡Ar . sa y to . ma! ¡To . may

dá . le quees.tán en la sie . rra las güe . nas bu . ña . les ¡Ar . sa y to . ma! ¡To . may

dá . le quees.tán en la sie . rra las güe . nas bu . ña . les ¡Ar . sa y to . ma! ¡To . may

sf p *sf p* *sf p* *sf p*

dá . le quees.tán en la sie . rra las güe . nas bu . ña . les.

dá . le quees.tán en la sie . rra las güe . nas bu . ña . les.

dá . le quees.tán en la sie . rra las güe . nas bu . ña . les.

sf p *sf p* *ff* *Tutti.*

sf p *sf p* *ff*

(MUTACIÓN)

sf mf Tr. Tromb. I.

Tromb. III. sf

pp

p Ob. Fac. Corn. I.

CLII. Casti. Tr.I.

Ob.

Tr.I.

Cl.

Tiempo de Vals, Moderato.

Tr. I.
Cuart.
pp

Ob.
Cl.
ppp

Oh.
Cl.

Fltin. Viol.I. Tromb. *ff*

Tr. Timb.

Tromb.III. Corn.I.

Timb.

Fltin. Corn. Triáng. Arpa. Tr. Tromb.

p

Fl. Corp. Tromb. III. Triáng. Arpa.

p

Fag. Met.

Cl. II. Fag. Tr. Corn. I.

Fltin. Fl. Timb.

Corn. Tromb. Timb. *crescendo.*

Fltin. *ff* *rall.*

3

3

Caja Bombo. *ff*

3

3

8^a

3

8^a

8^a

3

8^a

8^a

Poco piú mosso.

LA TEMPRANICA

ZARZUELA EN UN ACTO

Letra de D. JULIAN ROMEA

MÚSICA DEL MRO.

G. GIMENEZ.

Pr. 1 Pta. FIJO.

Propiedad.

FINAL.

f. Bourde

Andante.

PIANO

pp Tr. l. Quart.

sf

TEMPRANICA.

Tem.pra.ni.ca me ya.man; qui.sá lo se.a, qui.sá lo se.a, —

Violas. Vcellos.

no pá las a . le . gri . as si pá las pe . nas si pá las pe . nas. —

Viol. II. Viol. I.

Timb. **f** Tutti.

Bombo.

100034706

