

M
3885-19

Compt
P. J. meho.
4418

AMOR QUE EMPIEZA Y AMOR QUE ACABA.

TRAGEDIA en UN ACTO

TRADUCIDA POR

ROSENDO DALMAU

MÚSICA DEL MAESTRO

M. FERNANDEZ CABALLERO.

REDUCCION POR VICENTE TORRES.

| | |
|---|--------------|
| N.º 1. PRELUDIO | 12 Rs. FIJO. |
| — 2. CAVATINA de Tiple | 26 „ |
| — 3. BARCAROLA á DUO. Tiple y Tenor ó Baritono .. | 22 „ |
| — 4. DUO de Tiple y Tenor ó Baritono | 36 „ |
| — 5. FINAL | 6 „ |

La Partitura Completa 70 Rs.

Propiedad.

MADRID.

Depositado.

ROMERO Y MARZO, EDITORES.

Preciados 1.

Almacen de Música, Pianos, Organos é Instrumentos.

Romero y Marzo

R

AMOR QUE EMPIEZA

Y

AMOR QUE ACABA.

LEZUELA en UN ACTO

TRADUCIDA POR

ROSENDO DALMAU

MÚSICA DEL MAESTRO

M. FERNANDEZ CABALLERO.

REDUCCION POR VICENTE TORRES.

| | |
|--|--------------|
| N.º 1. PRELUDIO | 12 Rs. FIJO. |
| — 2. CAVATINA de Tiple | 26 „ |
| — 3. BARCAROLA á DUO. Tiple y Tenor ó Baritono | 22 „ |
| — 4. DUO de Tiple y Tenor ó Baritono | 36 „ |
| — 5. FINAL | 6 „ |

La Partitura Completa 70 Rs.

Propiedad.

MADRID.

Depositado.

ROMERO Y MARZO, EDITORES.

Preciados 1.

Almacen de Música, Pianos, Organos é Instrumentos.

Romero y Marzo

[Faint, illegible text, likely bleed-through from the reverse side of the page]

AMOR QUE EMPIEZA Y AMOR QUE ACABA

ZARZUELA EN UN ACTO

traducida por

ROSENDO DALMAU

música del maestro

Propiedad.

Pr. fijo 12 rs.

FERNANDEZ CABALLERO.

N.º 1. PRELUDIO.

REDUCCION POR VICENTE TORRES.

All.º no mucho.

PIANO.

ROMERO Y MARZO Editores.

R. y M. 5512.

MADRID, Preciados 1. 1

Romero y Marzo

Andante.

4

8ª

8ª

8ª

8ª

8ª

8ª

8ª

f

p

mf

4

R. y M. 5512.

R. y M. 5512.

Parmentier & Co.

AMOR QUE EMPIEZA Y AMOR QUE ACABA

ZARZUELA EN UN ACTO

traducida por

ROSENDO DALMAU

musica del maestro

Propiedad

Pr. fijo 26 rs.

M. FERNANDEZ CABALLERO.

REDUCCION POR VICENTE TORRES.

N.º 2. CAVATINA DE TIPLE.

All.^o moderato. (dentro)

DOLORRES. Ja ja ja ja!

PIANO *pp*

Ja ja ja ja! Ja ja ja ja ja

cres.

ja! Cui-da-di-to con las piernas,

mf *pp*

ROMERO Y MARZO, Editores.

R. y M. 5515.

MADRID. Preciados 1.

que aun no ha almorza - do Sul - tan y á es - tas ho - ras, sien - te el

pp

po - bre un a - pe - ti - to vo - raz. Ja ja ja ja ja

pp

ja! Se - ñor Blan - co, has - ta la no - che

(saliendo) LUISA.
ca - lla chu cho! Ja ja ja ja ja! Es - tá

pp *f*

DOLORES.

lo-co es-tá chi-qui-lla? Ma dri ni ta ¿qué tal vá? Dame un

p

be-so, y o-tro be-so, y o-tros mil, Ja ja ja ja!

LII.

Ho-la Ra-fa-el, que ri-sa! ja ja ja! Al fin nos es-pli-ca-

DUL.

-rás... Por un la-do el Se-ñor Blan.co por o.tro la-do Sul-

- tan... ja ja! De - jenme uste - des que ri - a que si

8^a

p

no me voy á aho-gar ja ja! Di - nos al me-nos la

8^a

f *p*

LUX.

cau - sa. Es... que se quie - re ca-sar... el no -

8^a

f

DOL.

ta - rio... ja ja ja ja! El se - ñor Blan - co! y conmi - go,

8^a

f

RAFAEL. DOL.

Rafael y el blanco

ja ja ja ja! ja ja ja ja Oi - gan us - te - des el

p col canto.

Molto moderato.

lan - ce oi - gan - lo de pé á pá. De cumplir ve -

pp

f f p

- ni - a dul - ce co - mi - sion de este an - gel de am - pa - ro que el Se - ñor me

pp

dió. Mi ma - no el con - sue - lo a Jua - na lle - vó y en pa - go te

dol. p

dol. p

un poco mas movido.

traigo tier na ben di cion! Al lle-gar junto al cer-ca-do en-cuen-tro al no-

rall. un poco.

p

-ta-rio y de-ja el co-che me-dá el bra-zo y me a-compa-ña hasta a-

-qui. Me inter-ro-ga le con-tes-to, me habla de su po-si-

mf

p

-cion de mi edad de su for-tu-na de su estu-dio, de mi voz y al fin en to-no muy

dol. p

3

col canto.

P poco menos.

dul - ce y u - nos o - ji - llos a - sí, lanza un suspi - ro, luego o - tro y me llama flor. de A.

- bril! Coje mi mano y la a - prieta la be - sa y enton - ces yo suelto la ri - sa y Sul.

- tan un la - dri - do á to - da voz! Y aqui empieza un gran ter - ce - to de un efec - to encan - ta -

col canto.

Andante.

- dor. Se - ño - ri - ta cre - ed que el al - ma

mi - a os i - do - la - tra com - pa - sion! ja! ja! ja! os i - do -

- la - tra com - pa - sion! ja ja ja! Tra - ba - jan - do de noche y di - a ja ja ja! os o -

- frez - co bri - llan - te po - si - cion! Tra - ba - jan - do de noche y

di - a os o - frezo bri - llante po - si - cion! os ofrez -

The fourth system concludes the page with the lyrics: "di - a os o - frezo bri - llante po - si - cion! os ofrez -". The vocal line ends with a fermata over the final note. The piano accompaniment also concludes with a fermata.

Plumate y llora

- co brillante po-si-cion os ofrez - co brillante po-si-

All^o moderato.

- cion ja ja ja ja ja ja! y a ca - da la -

- dri - do cre-ci-a su a - mor la voz es for za ba re - i - a-me

yo el pe-rro la dra - ba con ron - co fu - ror y dá fin la

Poco menos.

pie - za con un calde - ron en que acom - pe - tencia es - fuerzan la voz, el se - ñor de

a tempo.

p

Blanco, el Sultan, y yo ja ja ja ja! y á ca - da la - dri - do cre - ci - a su a -

- mor, la voz es for - za - ba re - i - a - me yo, el per - ro la -

- dra - ba con ron - co fu - ror y dá fin la pie - za con un cal - de -

un poco Piu

p

- ron ah! y el per - ro la - draba ah... re - i - a - me

yo ah! ah! ah! ah!

ah! ah! a y á

ca - da la - dri - do ah... cre - ci - a su a -

- mor ah! ah! ah! ah!

ah! ah! ah! ah!

ah ah ah ah ah ah ah ah

Piu mosso.

8^{va}

cres. *f*

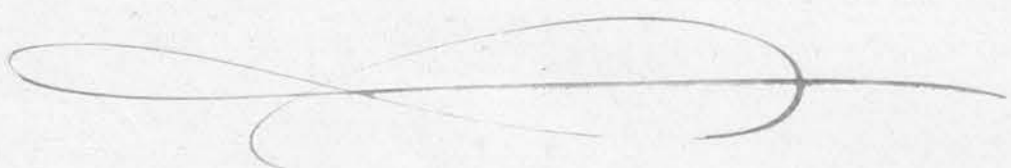

AMOR QUE EMPIEZA Y AMOR QUE ACABA

ZARZUELA EN UN ACTO

traducida por

ROSENDO DALMAU

musica del maestro

Propiedad.

Pr. fijo 22 rs.

FERNANDEZ CABALLERO.

REDUCCION POR VICENTE TORRES.

N.º 3. BARGAROLA A DUO. Tiple y Tenor ó Baritono.

RAFAEL

(Yo lo estoy con e-lla ya empiezo á tem-

PIANO: *pp* *p*

DOLORES.

-blar) Me gus - ta de es-

p

RAFAEL.

te hombre la ver.bo.si - dad.) E - a! Zafarrancho...vi - ray abor -

f *p*

18 ROMERO Y MARZO, Editores.

R. y M. 5514.

MADRID. Preciados 1.

DULORES.

- dar!... Esta us.te ensayan - do un drama qui -

RAFAEL.

DOL.

RAF.

- zas? No por cierto... yo que ri - a Una avellani - ta? ahí vá. Las - ti. ma de diente.

DOL.

RAF.

DOL.

RAF.

- ci - tos que se van á es. tro. pe - ar! No en sayaba usted de veras? No tal. Lo siento. Por -

DOL.

RAF.

DOL.

- que Por que me gus - ta el te - a - tro con de. li. rio A mi tambien me distra - e Pues en -

Molto moderato.

3

- ton_ces vaya distrai game us - ted Cuando mi ma_dri - na lle_vo_me á Ma_

- drid, fuimos al te_a - tro... no - che mas fe - liz! Salió u_n a Se_

- ño - ra lle_va_ba un re - lo... y co_mo so - na_ba con que perfec_cion

Andante mosso.

8^a La ra ra ra

Luego canto un Vals muy lin - - do que a pren - dí de pe a

8^a *tr* *pp* *tr*

pa... Hon - rra tie - - ne enes - te mun - do al que se la quie - ren

8^a *tr* *pp*

RAF. DOL.
dar Vio usted El Sal - to del Pa - sie - go Mas de o - cho ve - ces ó

RAF. DOL.
diez quiere usted o - ir a - ho - ra u - na cancion mi - a? que! tambien sabe usted escri -

Francisco Asenjo

5

RA.F.

_ bir. las. ay! cuanto le quiero á usted! compuesta en mi ca. ma. ro. te, por a. fi. cion na. da

pp

DOL. 3 RA.F. And.^{te} mosso.

mas O lera á brea y ma. ris. co que o. lor tan ri. co A. llá vá!

RA.F. *pp*

Des. - pues de un nau - fra. gio un po - bre ma -

- ri - no a - si - do á u - na ta - bla ju - ge - te del mar, dis - pu - ta a - fa -

- no - so su vi - da al des - ti - no y en va - no á la pla - ya pre - tende ar - ri - bar. Cuando apa -

pp
- re - ce de en - can - tos lle - na lin - da si - re - na ser ce - les - tial dulce in - do -

pp dol.

- len - te y al buen ma - ri - no muestra el ca - mi - no del hon - do mar. A su mo -

- ra - da de oroydianan - te llegan por fin, y amor e - ter - no, pasion constan - te ju - ranse a -

- llí a - mor e - ter - no ju - ran - se a - llí. El

dol. nau - frago en - tre sue - ños mil ve - ces vió, mil ve - ces vió el

ros - tro de la nin - fa que e - ra su a - mor que e - ra su a - mor y al

ver - se de e - lla a - ma - do ben - di - jo al fin bendi - jo al fin el

mar que en su incons - tan - cia le hizo fe - liz le hi - zo fe - liz

DULORES. *dol.*

que bo - ni - to en poe - si - a to - do se vé to - do se - vé

RAFAEL.

cuan - tas ve - ces el hom - bre la muerte vé

p dol.

to - do se - vé sin pensar que es un sue - ño siempre el pla - cer
 la muer - te vé sin pensar que tras e - lla mora el pla - cer

siem - pre el pla - cer siem - pre el pla - cer que bo - ni - to en poe -
 mo - ra el pla - cer mo - ra el pla - cer cuan - tas ve - ces el

si - a to - do se vé to - do se vé to - do se vé
 hom - bre la muerte vé la muerte vé

sin pen - sar que es un sue - ño siempre el pla - cer ah — el pla -

sin pen - sar que tras e - lla mora el pla - cer mo - ra el pla -

Poco menos.

- cer ah el pla - cer ah! — ah!

- cer mo - ra el pla - cer sin pen - sar sin pen - sar

Poco menos. 8^a

pp

ah. ah. el pla - cer.

pp *f*

que tras e - lla mo - ra el pla - cer.

pp *f* *f* *tr.*

AMOR QUE EMPIEZA Y AMOR QUE ACABA

ZARZUELA EN UN AGTO

traducida por

ROSENDO DALMAU

musica del maestro

Propiedad.

Pr. fijo 36 rs.

M. FERNANDEZ CABALLERO.

REDUCCION POR VICENTE TORRES.

N.º 4. DUO de Tiple y Tenor ó Baritono.

Moderato.

PIANO. *pp*

RAFAEL. LUISA. RAF.

Que hay de nuevo? Cala - bazas y del ta - ma - ño ma - yor. Te recha - za Es que en su

LUISA. RAF. LUISA.

pecho anu la chispanobrotó. Venga tuplan. En buena hora. Mi amor propio en ello

RAF. LUI. RAF.

vá, mi a - mor propio en ello vá. La di - jo usted que la ama - ba? Si que me quie - ro ca -

LUI. RAF. LUISA. RAF.

- sar. Si y aqui vol - ve - ra pronto? Si, pe - ro tu plan, por Dios. Deme usted el

LUISA. RAF. ritard. a tempo.

brazo. Ahi vá el brazo... Mas tu plan... ya comen - zó Mire usted á es -

p *col canto.* *pp* a tempo.

LUISA. RAF.

la - do. Ha - cia donde? A lli! vé us - té un traje blanco entre las ramas

8^a

pp *pp*

Procurador de la Música

LUISA.

RAF.

5

Si. E-lla nos es - cu - cha y ten - drá que o - ir cuan - to nos con -

ven - ga que oiga des - de a - llí. Tu intencion no acierto! Muysenci-lla es. A cuanto yo

Andante.

p dol.

di - ga con - tes - teme us - ted. Por ca - da re - proche devuel - va - me diez Pida - me usted

p

cuen - tas; yo se las da - ré. Pero hacia este la - do co - lo - que se us -

LUISA.

ted. Si o - tro me - dio no ha - llas, mal es - tas a' fé que este está gas -

pp

pp

- ta - - do po - bre Ra - fa - el! Buscas en los ce - los medio de ven -

RAF.

- cer... quien amor no sien - te ah! no los te - me a' fé no los teme a' fé que e - lla

pp

pp

cre - a que us - ted me ha que - ri - do y al fin sal - ta - rá y al fin sal - ta -

con 8^a

- rá de los ce - los que sien - ta e - lla el cho - que y chis - pa sal -

LUISA.

Es el me - dio cual tu - yo ya pon - go en

The second system features a vocal line with the lyrics "Es el me - dio cual tu - yo ya pon - go en" and piano accompaniment. The piano part continues with a similar rhythmic pattern to the first system.

RAFAEL.

- dra' y chis - pa sal - dra'; que e - lla cre - a que us - ted me ha que -

mi ah — no has de ha - llar, en mi no has de ha - llar en mi no has de ha -

- ri - do y al fin sal - ta - ra y al fin sal - ta - rá de los

- llar que aun en bro. ma es tal vez tal vez pe - li - gro - so con fue - go ju -

ce - los que sien - ta e - lla el cho. que y chis - pa sal - dra' y chis - pa sal -

- gar. Con fue - go ju - gar con fue - go ju - gar!

- dra' y chis - pa sal - dra' y chis - pa sal - dra'!

pp *f*

RAFAEL. LUISA. RAF. LUI.

Es que usted no quie. re que me ca - se yo que no quiero! Jus. to! que no quiero?

Moderato.

RAF. LUI.

RAF. LUI. RAF.

LUI.

RAF.

7

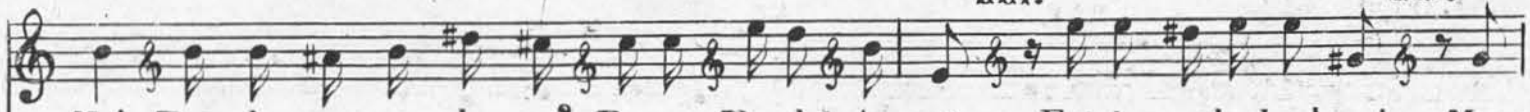

No! Don-de me co-lo-co? Pe-ro... Don-de! A-qui. Empie za desde ahora! Mas

LUI.

RAF.

ba-jo. A-si? A-si. Pero si no ha

LUI.

RAF.

LUI.

RAF.

blamos nadie nos oi-ra. Voy a dar prin-ci-pio. Em-pie-za. Alla

Andante mosso.

(con pasion.)

LUI. (bajo.)

va. Lui-sa de mi al-ma flor de los cie-los que te hada-do?

RAF. (bajo) LUI. RAF. LUI.

cal - ma! y e so qué es! Lo ce - los. Es ver - dad, y es - pe - ro no di - ras ja -

RAF. (alto)

- mas que en tu au - si - lio em - ple - o ma - la vo - lun - tad si u - na pa - sion de tres

LUI. (bajo) RAF. LUI. (bajo)

a - ños... Tres a - ños! Pa - sion mor - tal que soy viu - da ha - ce a - ño y

RAF. (bajo) LUI. RAF.

me - dio No im - por - ta! y el ge - ne - ral! Por fa - vor no me inte -

- rum - pa la fe - cha que mas nos da? Ma - la ar - tis - ta es us - ted

LIII. (bajo) RAE. (alto)

ti - a y fin - ge bastan - te mal Es verdad, lo re co noz co, con - ti - nu - a Soy le -

- al, y u - na es - plica - cion la de - bo del pa - so que voy a dar. Si hoy des - pecha - do me

ca - so si a otra doy mi vo - lun - tad es porque usted ya no me ama...

(bajo)

LIII. (bajo)

Diga uste al-go vo-to a' san! que quie-res que te con-tes-te?

pp

RAF.

al-go de pa-sion fa-laz trai-cion i-ni-cua, fal-si-a lo cor-

LIII. (alto)

RAF.

-riente y na-da mas Mi que-ri-do Ra-fa-el.. Mas

dol. *p*

fue-go, sien-ta us-ted mas, mas pa-sion, mas e-ner-gi-a, so-bre

dol. *p*

Ramiro y López

LUI. RAF. 11

to - do mas ver - dad Co - mo no ten - go cos - tum - bre que es -

pp dol.

- ta escu - chando a - llí es - tá y con sus in - te - rup - cio - nes vá mi

pp

LUI. (alto)

plan á fra - ca - sár Ra - fael mi - o si un ins - tan - te te ol - vi -

RAF. (bajo) LUI.

- dó mi co - ra - zon, se - rá cier - to? Dul - ce, a - man - te te con - sa - gró su pa -

pp

(bajo)

RAF. (bajo)

LIII.

sion! Mas las manos quietas Por si es-cu-cha es. E-lla nos es-cu-cha pe-ro no nos

p

RAF. (alto)

ve. Di-me, di-me que tu pe-cho por mi a-mor se abra-sa

p

LIII.

RAF. (bajo)

LIII.

RAF.

LIII.

ya Es probable. Oh! mas fuego... Si, Rafa-el. Di-cha sin par. De-mos fin á es-ta co-

dol. *p*

RAF.

- me-dia que fingir no puedo mas. Falta el punto, esto es la firma la ca-ba-le-ta fi-

- nal. De mos fin á es-ta co-me-dia que fin-gir no pue-do

Allegro.

RAF.

(alto)

mas Ah! Tu her-mo-so ros-tro tu dul-ce

voz tor-nan al al-ma di-cha y a-mor Ben-di-ta

se-as pa-gue-te Dios cuan-to te de-be mi co-ra-

LIII. (alto)

- zon. Tu ins - tin - to cie - go tor - pe cre - yó en la incons -

p *pp*

- tan - cia de mi pa - sion mas hoy un ra - yo te i - lu - mi -

- no y ver pu - dis - te mi co - ra - zon Ah! _____ Tu ins -

Ah! _____ Tu her -

f *sf*

tin - to cie - go tor - pe cre - yó en la incons - tan - cia de mi pa -
 - mo - so rostro tu dul - ce voz, tor - nan al al - ma di - cha y a -

pp

- sion mas hoy un ra - yo te i - lu - mi - nó y ver pu - dis - te mi
 - mor. Ben - di - ta se - as pa - gue - te Dios cuan - to te de - be mi

pp

co - ra - zon Ah! ah!

co - ra - zon Tu her - mo - so ros - tro

p

y ver pu - dis - te ah!

 tu dul - - ce a - mor tor - nan al al - -

dol. p

ah! ah! mi co - ra -

 - - ma di - - cha y a - -

- zon ah! ah! ah! ah! ah!

 - mor tor - nan al al - ma di - cha y a - mor

cres.

17

pp

ah! ah! ah! ah! ah!

pp

tor - nan al al - ma di - cha y a - mor Ben - di - ta se - as

ah! ah!

pa - gue - te Dios cuan - to te de - be mi co - ra -

vis - te al fin mi co - ra - - zon vis - te al fin

- zon Ben - di - ta se - as pa - gue - te Dios cuanto te

mi co - ra - zon ah! ah! ah! ah!

de - be mi co - ra - zon.

f *p* *p*

mi co - ra - zon.

mi co - ra - zon.

f *ff* *f*

AMOR QUE EMPIEZA Y AMOR QUE ACABA

ZARZUELA EN UN ACTO

traducida por

ROSENDO DALMAU.

musica del maestro

Propiedad

Pr. fijo 6 rs.

M. FERNANDEZ CABALLERO.

REDUCCION POR VICENTE TORRES.

N.º 5. FINAL.

Allegro Moderato.

DOLORRES.

Ah! La deu - da sa - gra - da con cre - ces pa -

PIANO.

f *p* *p*

- gó la huer-fana ahogan - do na - cien - te pa - sion a - mor que empe -

- za - ba que pron - to a - ca - bo... al me - nos me de - ben su di - cha los

dos su di - cha los dos; su di - cha los dos.

LUISA.

La di - cha los dos; la di - cha los dos.

RAFAEL.

La di - cha los dos; la di - cha los dos.

