

ARRIETA

UN

SARAO

Y UNA

SORRE

ARZUELA

CANTO

Y

PIANO

407

M  
407

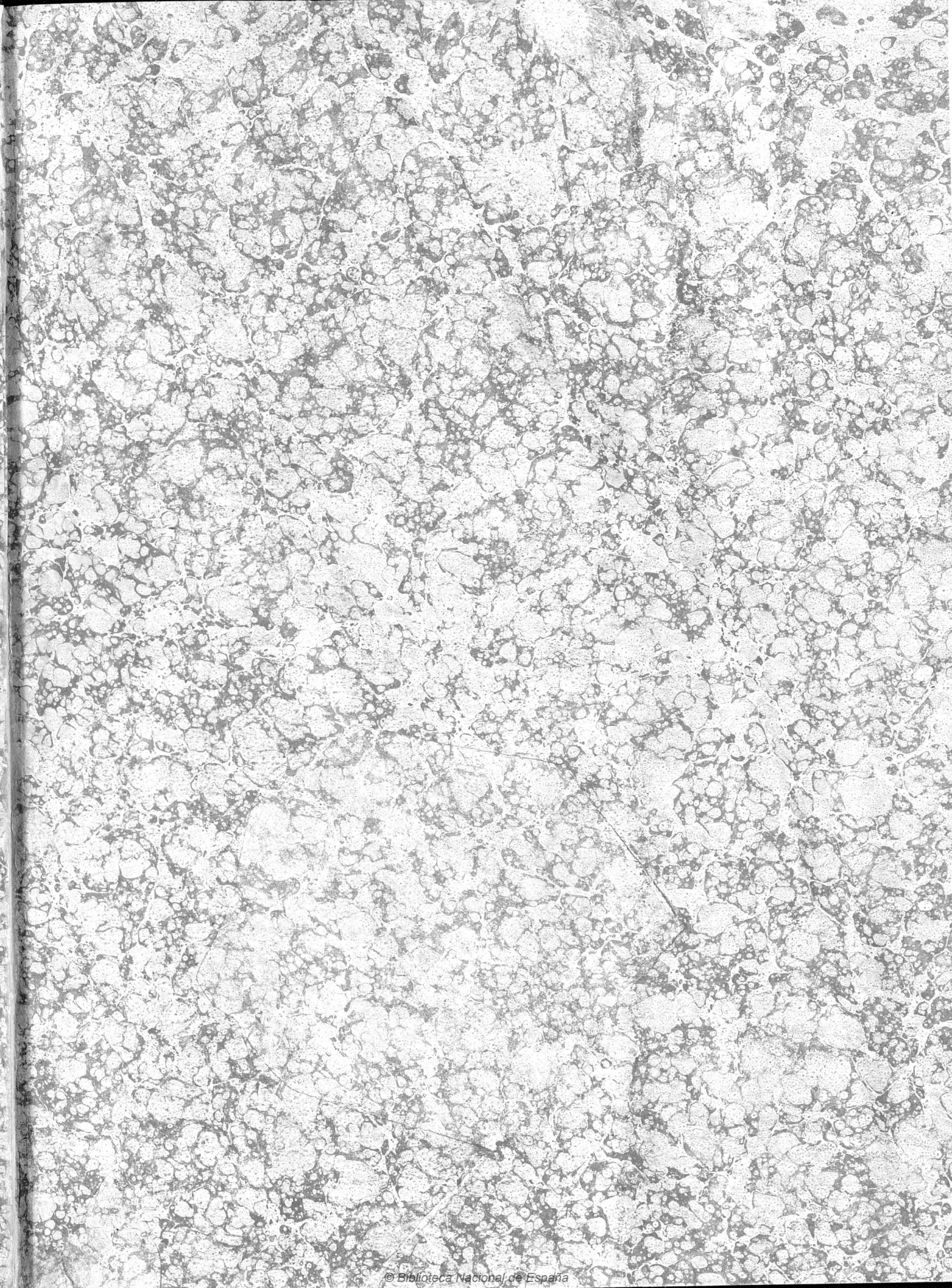

73-3-9

75/83203  
84/1484031

R. 84433

*Carrion*

Nº \_\_\_\_\_

Edicion de Piano.

Pr: \_\_\_\_\_ ps.

UN

Nº \_\_\_\_\_

Edicion de Canto.

Pr: \_\_\_\_\_ ps.

# SARAO

Y UNA

# SOIREE

Zarzuela en 2 Actos y en Verso

LETRA DE LOS SRES

MIGUEL RAMOS CARRION y EDUARDO DE LUSTONÓ.

EDICION de PIANO. CANTO.

		EDICION	
		de PIANO.	CANTO.
		Rs.	Rs.
Nº 1	PRELUDIO. (Pieza instrumental.)	ORQUESTA.	6
” 2	INTRODUCCION y RACONTO. Buenas noches, Buenas noches.	CORO y PARTES.	14
” 3	ESCENA y CANCION (del Pajarito.) Cantelo usted Blasita.	TIPLE y CORO	14
” 3 <sup>bis</sup>	CANCION del PAJARITO. (Sola.) Pajarito que vás por el aire.	TIPLE.	8
” 4	MINUET. (Pieza instrumental.)	ORQUESTA.	5
” 5	FINAL. 1º Ave Maria purisima.	CORO y PARTES.	8
” 6	INTRODUCCION-VALS. (Pieza instrumental.)	ORQUESTA.	10
” 7	ESCENA y RACONTO. Buona Sera signorina.	CORO y PARTES.	12
” 8	ESCENA y ARIA del PORVERNIR. Cánte V que todos en la reunion.	TIPLE y CORO.	18
” 8 <sup>bis</sup>	ARIA del PORVERNIR. (Sola.) ¿Qué es esto? Dios mio!	TIPLE.	16
” 9	HABANERA y FINAL. Comamos, Comamos.	BAILE y CORO.	10
” 9 <sup>bis</sup>	HABANERA. (Sola.) (Pieza instrumental.)	ORQUESTA.	5
<b>LA PARTITURA COMPLETA.</b>			<b>80.</b>

MÚSICA DEL MAESTRO

# E. ARRIETA

Propiedad.

REDUCCION POR ISIDORO HERNANDEZ.

Depositado.

MADRID.

Gran Almacen de música de CASIMIRO MARTIN, Editor, calle del Correo n. 4.

Especialidad en música Nacional Española y de Zarzuela.

# UN SARAO Y UNA SOIRÉE.

Zarzuela en 2 actos original y en verso

LETRA DE LOS SRES MIGUEL RAMOS CARRION Y EDUARDO DE LUSTONÓ.

Propiedad

Música del Maestro

Pr. 6 Rs:

**EMILIO ARRIETA.**

Reduccion por Isidoro Hernandez.

## Nº 1. PRELUDIO.

**PIANO.**

Moderato.

8<sup>a</sup>

Ped    Ped    Ped    Ped    Ped

*sfz*

Ped    Ped    Ped    Ped    Ped

*cres.*

Ped    Ped    Ped    Ped    Ped

*f*    *p*    *cres.*

Ped    Ped    Ped    Ped    Ped

*cres.*    *ff*

Ped    Ped

8<sup>a</sup>

TELON.

Ped    Ped

# UN SARAO Y UNA SOIRÉE.

Zarzuela en 2 actos original y en verso

LETRA DE LOS SRES MIGUEL RAMOS CARRION Y EDUARDO DE LUSTONÓ.

Propiedad.

Música del Maestro

Pr. 14 Rs.

**EMILIO ARRIETA.**

Reduccion por Isidoro Hernandez.

Nº 2 CORO y RACONTO. cantado por la Srta Gomez y coro.

Allº moderato.

PIANO

Ped

Ped

8<sup>a</sup>

Ped

TIPLES.

TENORES.

Los currutacos unís con los TENORES.

Bue - nas no - ches,

BAJOS.

D. JOSE y D. CANUTO unís con los BAJOS.

Bue - nas no - ches,

8<sup>a</sup>

Ped

BLASITA con las 1<sup>as</sup> TIPLES D:<sup>a</sup> SIRA y D:<sup>a</sup>  
(con afectacion)

lue . nas no . ches, lue . nas no . ches, nos dé Dios. Bue . nas no . ches, lue . nas

lue . nas no . ches, lue . nas no . ches, nos dé Dios.

Ped ⊕ Ped ⊕ Ped ⊕ Ped ⊕ Ped ⊕ Ped

JOSEFA con las 2<sup>as</sup>

TENORES

no . ches, lue . nas no . ches, nos dé Dios. Bue . nas no . ches, lue . nas

Bue . nas no . ches.

BAJOS

⊕ Ped ⊕ Ped ⊕ Ped ⊕ Ped ⊕ Ped ⊕ Ped

D:<sup>a</sup> SIRA.

no . ches, Bue . nas no . ches, nos dé Dios. Va . mos ni . ño, ¿no sa .

Bue . nas no . ches, nos dé Dios.

Bue . nas no . ches nos dé Dios.

8<sup>a</sup>

Ped ⊕ Ped ⊕ Ped ⊕ Ped ⊕ Ped ⊕ Ped

lu . das? tie . ne u . na ver . guen . za atroz Buenas no . ches . Va . mos,

Buenas no . ches .

va . mos, tie . ne u . na ver . guen . za atroz. Bue . nas no . ches, bue . nas

Bue . nas no . ches, bue . nas

no . ches, bue . nas no . ches, nos dé Dios. ¿Co . mo se di . ce . . ?

no . ches, bue . nas no . ches, nos dé Dios.

SERAPIO.

D<sup>a</sup> JOSEFA. (á Pepin.)

Muy lue - nas no - ches.

¿Ves e - se ni - ño?

Ped ⊕ Ped ⊕ Ped ⊕ Ped ⊕ Ped

(á Serapio.)

a - pren - de, a - pren - de, tor - pe:

Vén, dame un be - so.

⊕ Ped ⊕ Ped ⊕ Ped ⊕ Ped ⊕ Ped ⊕ Ped ⊕

D<sup>a</sup> SIRA.

D. JOSE.

PARTES y CORO.

An - da, sin - plon!

¿Có - mo tan tar - de se vie - ne hoy?

Ha pre - di -

Ped ⊕ Ped ⊕ Ped ⊕ Ped ⊕ Ped ⊕ Ped ⊕

ca - do Fray Sal - va - dor y sa - lió tar - de la pro - ce - sion.

Ay! Do - ña

Ped ⊕ Ped ⊕ Ped ⊕ Ped ⊕ Ped ⊕ Ped ⊕

*ff* (con espresion.)

*ff*

Pe - pa ay! qué ser - mon! Qué pi - co de o - ro! qué bien ha - bló. Ay! Do - ña

*p* *ff* *Ped* *p* *ff*

Adagio.

Pe - - pa! ; qué bien ha - bló!

*rall.* *ppp* *pp* *sf*

BLASITA. (aterrorizada.)

Ha con - ta - do un ca - so horrible que ocu - rió á u - no que á pagar el diez - mo se ne -

8ª baja

gó! Di - ce que era im - po - tenta - do de Alca - lá que vi - via entre pla - ce - res na - da

mas. ¡Ah! Pe-ro al fin su vi-cio el cie-lo cas-ti-gó y en la ca-ma le encon-  
 TODOS.

*f* *p* *ff* *p*

*rall.*

tra-ron con-ver-ti-do en chi-char-ron. Que hor-  
 TIPLES Y TENORES.

*rall.*

BAJOS. Qué horror! qué horror! qué horror! qué hor-  
 Qué horror! qué horror! qué horror! qué hor-

*rall.*

Ped

*p* *ff*

ror! de esos casti-gos li-brenos Dios. Que hor-  
 pp. *ff*

*ff*

ror! de esos casti-gos li-brenos Dios. qué horror! qué horror! qué horror! qué hor-  
 ff

*ppp* *p*

Ped

*ppp* *p*

*pp*  
ror! de esos casti - gos li - brenos Dios. Con - ver - ti - do en chi - charron! qué horror! qué hor -  
ror! de esos casti - gos li - brenos Dios. qué horror! qué hor -  
*pp*  
ror de esos casti - gos li - brenos Dios. qué horror! qué hor -

*ff ppp*  
(Santiguándose.)

ror! con - ver - ti - do en chi - charron! qué horror! qué hor - ror! de esos casti - gos li - brenos  
ror! qué horror! qué hor - ror! de esos casti - gos li - brenos  
ror! qué horror! qué hor - ror! de esos casti - gos li - brenos

*f*

Dios. de esos casti - gos li - brenos  
Dios.  
*cres.*  
*f*  
Ped  
con 8<sup>a</sup> baja

# UN SARAO Y UNA SOIRÉE

Zarzuela en 2 actos original y en verso

LETRA DE LOS SRES MIGUEL RAMOS CARRION Y EDUARDO DE LUSTONÓ

Propiedad.

Musica del Maestro

Pr. 14 Rs.

## EMILIO ARRIETA.

Reduccion por Isidoro Hernandez.

Nº 3. ESCENA y CANCION DEL PAJARITO. cantada por la Sr<sup>ta</sup> Gomez.

Allegro moderato.

PIANO.

*f*

TIPLES y TENORES. (con amabilidad.)

Cán - te - loused, Bla - si - ta, no ten - ga usted, cui -

BAJOS.

Cán - te - loused, Bla - si - ta, no ten - ga usted, cui -

*ff*

con 8<sup>a</sup> ad libitum

DA<sup>ª</sup> SIRA.

da - do, so - mos de ca - sa to - dos, no se a - ver - güen - ce usted. Si no

da - do, so - mos de ca - sa to - dos, no se a - ver - güen - ce usted.

*ff*

con 8<sup>a</sup>

tie - ne ver - güen - za, si es que es - tá ma - la! Pe - ro en fin, can - ta,

**BLASITA.** **D<sup>a</sup> SIRA.** (con  
ni - ña. Lo ha - rá por com - pla - cer. ¿Que can - to? Cualquier co - sa...." El

espresion.) **BLASITA.**  
tris - te rui - se - ñor" U - na cancion pre - cio - sa; es de mi pro - fe -

sor.

# UN SARAO Y UNA SOIRÉE.

Zarzuela en 2 actos original y en verso

LETRA DE LOS SR̄S MIGUEL RAMOS CARRION Y EDUARDO DE LUSTONÓ.

Propiedad.

Música del Maestro

Precio 8 rs:

**EMILIO ARRIETA.**

N.º 3.º *bis* CANCIÓN del pajarito, cantada por Sr̄ta Gomez.

Allegretto.

BUASITA.

Allegretto.

PIANO.

(delicado y amanerado)

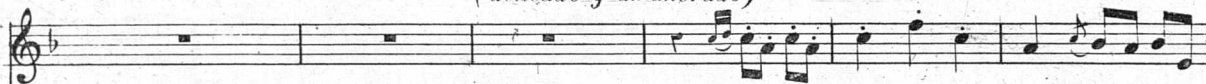

Pa - ja - ri - to que vás por el

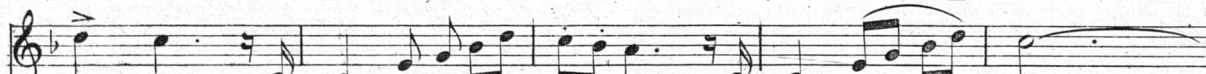
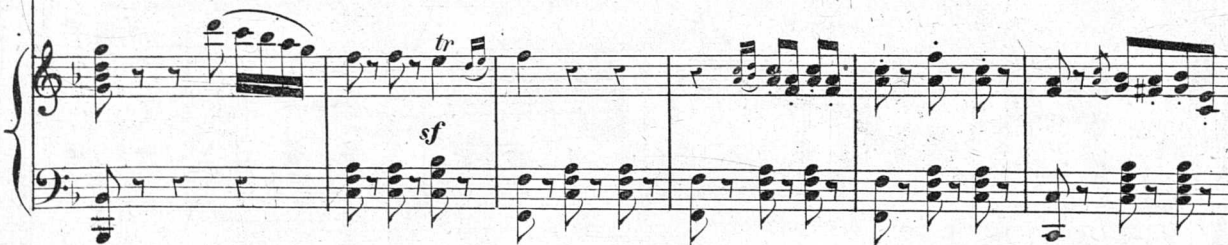

ai - re de - ten - te un mo - men - to y es - cu - cha mi voz,

Almacen de Música de C. MARTIN.

E. N.º 2288 y 2289.

MADRID, calle del Correo n.º 4. 13

Ya ha-ce un a - ño que gi-mo y que llo-ro me-ti-do en la car-cel del

*(afanoso)*  
pi-ca-ro a - mor O-ye pa-ja-ri - to tén piedad de mi,

y nomeres-pon-das con el pi-o, pi. O-ye pa-ja-ri - to

tén piedad de mi, y nomeres-pon-das con el pi-o, pi-o, pi.

8<sup>a</sup> TODOS. ES-ta ni-ña

D. JOSEFA CURRUTACOS TIPLES Y TENORES.

can - ta co - mo un Queru - bin, con qué gra - cia di - ce pi - o, pi - o, pi, con qué gra - cia di - ce con qué gra - cia

D. CANUTO D. JOSE Y BAJOS.

can - ta co - mo un Queru - bin, con qué gra - cia di - ce pi - o, pi - o, pi, con qué gra - cia di - ce con qué gra - cia

BLASITA.

Pa - ja - ri - to que

di - ce, con qué gra - cia di - ce pi - o, pi - o, pi.

di - ce, con qué gra - cia di - ce pi - o, pi - o, pi:

tor - nas al ni - do, bus - can - do á la pa - ja - ra que a - lli se que - dó

ven con mi go, que no ha de fal - tar - te ni ni - do, ni ha - la - gos, ni

pi - os ni a - mor. *(afanso.)* Ba - ja pa - ja - ri - to, ya ve - ras que a -

Cancion mas bo - ni - ta  
Cancion mas bo - ni - ta

qui pi - a - re - mos jun - tos pi - o, pi - o, pi!

yo nun - ca la o - i, yo nun - ca la o - i, la o - i, con que gra - cia  
yo nun - ca la o - i, yo nun - ca la o - i, la o - i, con que gra - cia

Ba - ja pa - ja - ri - to, ya verás que a - qui pi - a - re - mos.

can - ta pi - o, pi - o, pi. con qué gra - cia can - ta

can - ta pi - o, pi - o, pi. con qué gra - cia can - ta

jun - tos pi - o, pi - o, pi - o, pi. pi - o, pi - o, pi. pi - o, pi - o, pi. pi - o, pi - o,

pi - o, pi - o, pi. pi - o, pi. pi - o, pi - o, pi. pi - o, pi - o, pi. pi - o, pi - o,

pi - o, pi - o, pi. pi - o, pi. pi - o, pi - o, pi. pi - o, pi - o, pi. pi - o, pi - o,

*pp* (moviendo la cabeza todos e imitando el picoteo.)

pi. pi - o, pi - o, pi. pi - o, pi - o, pi - o, pi - o, pi.

pi pi - o, pi - o, pi. pi - o, pi - o, pi - o, pi - o, pi.

pi pi - o, pi - o, pi. pi - o, pi - o, pi - o, pi - o, pi.

*rall.*

*ritard.* *sf ff string: ff*

# UN SARAÓ Y UNA SOIRÉE.

Zarzuela en 2 actos original y en verso

LETRA DE LOS SRÉS MIGUEL RAMOS CARRION Y EDUARDO DE LUSTONÓ.

Precio 5 rs.

Propiedad.

Música del Maestro

## EMILIO ARRIETA.

Reduccion por el mismo.

### N.º 4. MINUET.

And.<sup>te</sup> mosso.

**PIANO.**

18 Almacen de Música de C. MARTIN.

C. M = 4943.

MADRID. calle del Correo n.º 4.

# UN SARAO Y UNA SOIRÉE

Zarzuela en 2 actos original y en verso

LETRA DE LOS SRES MIGUEL RAMOS CARRION Y EDUARDO DE LUSTONÓ.

Música del Maestro

Pr. 8 Rs.

Propiedad

## EMILIO ARRIETA.

Reduccion por Isidoro Hernandez.

### Nº 5. FINAL I.º

All.<sup>o</sup> moderato. (dentro.)

SERENO. *f*

PIANO. *sf* *pp*

Ped

D.ª JOSEFA y TIPLES (sobresaltadas.) *p*

media y se - re - - - no! Las nueve y me - dia — que a - tro - ci - dad ; Je -

TENORES. *pp*

sus! que tar - - de! vá - monos ya. Las nueve y me - dia —

BAJOS.

Las nueve y me - dia —

SER: (mas distante.)

Las nue -

— que a.tro.ci - dad! ¡Je.sus! que tar - de! vá.mo.nos ya. ¡Je -  
 — que a.tro.ci - dad! ¡Je.sus! que tar - de! vá.mo.nos ya. ¡Je -

pp

Moderato.

TIP:

TEN:

BAJOS.

ve y me - dia y se - re - no.  
 ¡Je.sus! que tar - de! vá - mos vá - mo.nos ya. Do.ña Jo.  
 sus! que tar - de! vá - mos vá - mo.nos ya. Do.ña Jo.  
 sus! que tar - de! vá - mos vá - mo.nos ya. Do.ña Jo.

rall.

P

Ped

TIPS y TENS

se - fa y D.<sup>o</sup> Jo - sé, fe - li - ces no - ches y has - ta mas ver.

BAJ.: se - fa y D.<sup>o</sup> Jo - sé, fe - li - ces no - ches y has - ta mas ver. Ha - ga el

Ped ⊕ Ped ⊕ Ped ⊕ Ped ⊕ Ped ⊕ Ped ⊕

D: CANUTO.

D: JOSEFA.

Dios lo

D. JOSÉ.

cie - lo que es - te di - a jun - tos con sa - lud y fé, los pa - se - mos muchos a - ños. Dios lo

TODOS.

quie - ra! A - men, a - men! Con - que a - bur, y Dios le guar - de, bue - na no - che y des - can -

TODOS.

quie - ra! A - men, a - men! Con - que a - bur, y Dios le guar - de, bue - na no - che y des - can -

pp ppp

SER:  
(muy distante.)

Las nue-ve y me - - dia y se - re - - no.

sar. Je-sus! que tar-de! vá-mo-nos ya. (Al público todos) Aquí el Sa-

sar. Je-sus! que tar-de! vá-mo-nos ya. Aquí el Sa-

ra - o se con-clu-ye, nues-tras fal-tas per-do - - nad.

ra - o se con-clu-ye, nues-tras fal-tas per-do - - nad.

*Allegro.*

*cres.*

Ped

*f* *ff* *8a*

Ped

# UN SARAO Y UNA SOIRÉE.

Zarzuela en 2 actos original y en verso.

LETRA DE LOS SRES MIGUEL RAMOS CARRION Y EDUARDO DE LUSTONÓ.

Música del Maestro

**EMILIO ARRIETA.**

Reduccion por Isidoro Hernandez.

Propiedad.

Pr: 10 Rs.

## Nº 6. INTRODUCCION DEL IIº ACTO.

Tiempode Vals. 8ª

PIANO. *ff* > *con fuego.*

Ped

8ª

8ª

1ª 2ª

*apasionado.*

*sf*

Ped

Ped

Ped

Ped

Ped

Ped

Ped

4

Ped

⊕ Ped

*pp*

Ped

⊕

Habla el Peluquero.

PREVENCION.

Mas á que cansar á ustedes  
Si van á asistir despues  
.....  
Ofrece á ustedes su casa  
*Ou on coup et frissles cheveux.*

8<sup>a</sup>

*ff*

Ped

⊕

Ped

8<sup>a</sup>

(Cambia la decoracion.)

⊕

Ped

⊕

C. M. 2292.

8<sup>a</sup>

*pp*

Hablan.

*morendo.*

*morendo.*

# UN SARAO Y UNA SOIRÉE

Zavzuela en 2 actos original y en verso.

LETRA DE LOS SRES MIGUEL RAMOS CARRION Y EDUARDO DE LUSTONÓ

Propiedad.

Musica del Maestro

Pr: 12 Rs:

## EMILIO ARRIETA.

Reduccion por Isidoro Hernandez.

N.º 7. ESCENA y RACONTO cantado por la Srta Gomez y coro.

All. moderato.

PIANO. *p*

*cres.* *stringendo.*

Ped Ped Ped Ped Ped

TENORES. TIPLES. D.ª JOSEFA.

BAJOS. D.ª JOSE.

Buo-na se-ra · sig-no-ri-na. Bon soir. Bon soir, Bon soir se-ño-res

Buo-na se-ra sig-no-ri-na. Bon soir se-ño-res

Ped Ped Ped Ped

CASIMIRO MARTIN: Editor.

C. M. 2293.

MADRID Calle del Correo nº 4. 23

TIP. y TEN.

- mi - os. Bon soir, bon soir. *f* Ve - ni - mos de a - sis - tir á un triunfo co - lo -

BAJ.

- mi - os. Bon soir, bon soir. Ve - ni - mos de a - sis - tir á un triunfo co - lo -

8<sup>va</sup>

*sf*

Ped

- sal. El dra - ma de es - ta no - che cin - cuen - ta du - ra - rá. Tan be - llo

D<sup>a</sup>. JOSEFA.

D<sup>o</sup>. JOSE.

- sal. El dra - ma de es - ta no - che cin - cuen - ta du - ra - rá. Tan be - llo

*p*

Ped

TIP. y TEN. D<sup>a</sup>. JOSEFA. TIP. y TEN.

es? No tie - ne i - gual. Tan be - llo es? No tie - ne i - gual. no tie - ne i -

BAJ. D<sup>o</sup>. JOSE. BAJ.

es? No tie - ne i - gual. Tan be - llo es? No tie - ne i - gual. no tie - ne i -

*ff*

*ff*

Ped

⊕ Ped

⊕ Ped

⊕ Ped

⊕ Ped

Moderato. MATHILDE.

-gual, no tie-ne i - gual. Es un -

-gual, no tie-ne i - gual.

(muy marcado.)  
-dra - ma de cos - tum - bres de la es - cuela de Du - mas, en el que hay un ma - tri - mo - nio muy fe -

-liz y muy mo - ral. Pe - ro á cier - ta bai - la - ri - na el ma - ri - do undi - á vé, en lo -

(Todos)  
-que - ce y se la lle - va á vi - vir.... con su mu - ger. ¡Oh! Es - ta al fin con los dis - gus - tos y el buen

Piu mosso.  
D<sup>o</sup>. JOSEFA.

tra - to que la dán, se he cha en bra - zos de la ti - sis y se vá a la eter - ni - dad. Precio - so a.

D<sup>o</sup>. JOSE.

Precio - so a.

*rall.*

MATILDITA. TIP. y TEN. MATILD. D<sup>o</sup>. JOSEFA. MATILD. TIN. y TEN.

- sun - to! Co - mo fran - cés. Va - ya us - té a ver - lo. No fal - ta - ré. Va - ya us - té a.

BAJ. D<sup>o</sup>. JOSE. BAJOS.

- sun - to! Co - mo fran - cés. No fal - ta - ré. Va - ya us - té a.

*cres.*

Ped

*ff*

- ver - lo, va - ya us - té a ver - lo.

*ff*

- ver - lo, va - ya us - té a ver - lo.

8<sup>a</sup>

⊕ Ped

Moderato. (con entusiasmo.)

Pe-ro qué actriz aque-lla qué mo-do qué mo-do de to-ser. se cre-e o-ir á un

Pe-ro qué actriz aque-lla qué mo-do qué mo-do de to-ser. se cre-e o-ir á un

Ped Ped Ped

(tosiendo con debilidad.) D<sup>a</sup> JOSEFA. CORO.

ti-si-co. ejem, ejem, ejem, ejem, ejem, ejem, Ahí tiene usted el e-fec-to; i-gual que to-se us-

ti-si-co. ejem, ejem, ejem, ejem, Ahí tiene usted el e-fec-to; i-gual que to-se us-

Ped Ped

-té.... á to-do á to-do el pú-bli-co la ac-triz hi-zo to-ser: ejem,

-té.... á to-do á to-do el pú-bli-co la ac-triz hi-zo to-ser: ejem,

Ped Ped Ped Ped Ped

*f*

ejem, ejem, ejem, Qué tos, qué tos, a - que - lla. ejem, ejem, ejem,

ejem, ejem, ejem, Qué tos, qué tos, a - que - lla. ejem, ejem, ejem,

*f*

1<sup>er</sup> TIP. y 1<sup>er</sup> TEN. TODOS.

ejem, no hay mas no haymas que ver. No haymas que ver. No haymas que ver. no haymas que

ejem, no hay mas no haymas que ver. no haymas que ver. no haymas que

*cres.*

8<sup>a</sup>

Ped

*ff* *rall.*

ver no haymas no haymas que ver.

*ff* *rall.*

ver no haymas no haymas que ver.

*ff* *rall.*

*f* *f* *f*

⊕ Ped ⊕ Ped ⊕ *f* *f*

# UN SARAO Y UNA SOIRÉE

Zapueña en 2 actos original y en verso

LETRA DE LOS SRÉS MIGUEL RAMOS, CARRION Y EDUARDO DE LUSTONÓ.

Propiedad.

Musica del Maestro

Pr. 18 Rs.

## EMILIO ARRIETA

Reduccion por Isidoro Hernandez.

### Nº 8. ESCENA y ARIA DEL PORVENIR Cantada por la Srta Gomez.

Allegro moderato.

PIANO.

TIPLES TENORES BAJOS. unis.

MATILDITA.

TIP. TEN. y BAJ. unis.

di . ce lo mis . mo y a - si es la ver . dad.) Cante usted de e . sa O . pe . ra del por . ve .

TEN. y BAJ.

nir que es . tá dan . do al pre . sen . te tan . to que de . cir Mú . sicadel fu . tu . ro

TIPLES.

bue . na se . rá. Di . cen en A . le . ma . nia que no tie . ne i . gual.

TENORES.

TENORES. y TIPLES

Mú . sicadel fu . tu . ro. Bue . na se . rá.

BAJOS.

Mú . sicadel fu . tu . ro bue . na se . rá.

# UN SARAO Y UNA SOIRÉE

Zapuzela en 2 actos original y en verso

LETRA DE LOS SRES MIGUEL RAMOS CARRION Y EDUARDO DE LUSTONG.

Propiedad

Pr. 16 Rs.

Musica del Maestro

**EMILIO ARRIETA.**

Reduccion por Isidoro Hernandez.

Nº 8. bis ARIA DEL PORVENIR — Cantada por la Srta Gomez.

Andante.

PIANO

Timbal.

*ff*

*ff* Ped

*f*

*f muy marcado y apoyando bien todas las notas.*

*ppp sf*

Ped

MATILDITA. (con entonacion tragica y accionandolo todo.)

Qué es es . . . . . to? Dios mi . . . . .

*sf*

*sf*

Ped

⊕ Ped

⊕ Ped

⊕ Ped

CASIMIRO MARTIN: Editor.

C. M. 2294. y 2295

Calle del Correo nº 4. MADRID.

35

—o! ca - ba - llos al tro - te que á la guer - ra

TODOS.  
ván que á la guer - ra ván. Qué bien i - mi - ta - do es -

**MATILDITA.**  
Qué es e - so? Dios mi - o!  
(remedando con los brazos el galopar.)  
p  
tá el ga - lo - par. tra, ta, ta tra, ta, ta tra, ta, ta tra, ta, ta tra, ta, ta tra, ta, ta tra, ta, ta tra,

*un poco piu mosso y agitato.*  
(Lloriqueando.)  
Ay! po - bres guer - re - ros, vues - tras

Ped Ped Ped Ped Ped Ped Ped

ma - dres lie - ran al ve - ros par - tir

Ped Ped Ped Ped Ped Ped

al ve - ros par - tir y los per - ros fie - les

Ped Ped Ped

la - dranes - cu - chan - do el ron - co cla - rin, el ron - co cla - rin, la -

dran, la - dran, la - dran.

*ff*

TIP. TEN y BAJ.

Que bien i - mi - ta - do es - to es eri.

p

bir. es-to es es-cri - bir es-to es es-cri - bir.

Ped Ped

**MATILDITA.**

To - can las cam - pa - nas y a - llá muy le - ja - no

pp

sue-na el par - che yá. sue - na el par.che, sue - na yá. Tocánlas cam - pa - nas

**TOCOS unis.**

¡Esto es ad - mi - ra - ble! To - can las cam - pa - nas y a -

ppp ff ppp

muy le - ja - no. suena yá, sue - na el par - che, sue - na yá

llá muy le - ja - no sue - na el par - che yá. sue - na el par - che, sue - na yá

pp ff

MATILDITA.

8 y el ai-re re - ci - be los ul - ti - mos be - sos que las ma -

— dres dán, que las ma - dres dán.

TODOS. (con entusiasmo y levantandose.)

Es - to es ad - mi - ra - ble!

8

1º tempo.

no hay que pe - dir mas á nues - tros viz - nie - tos en - tu - sias - ma - rá.

MATILDITA.

To - can las cam - pa - nas y a - lla muy le - ja - no sue - na el par - che

(agachándose todos y aplicando el oído hacia un lado.)

*ff*

ya. sue - na el par - che sue - na ya. Tocan las cam - pa - nas muy le -

TODOS unis. *pp*

Esto es ad - mi - ra - ble. To - can - las cam - pa - nas y a - lla muy le -

*ff* (con fuego.)

ja - no. sue - na yá, sue - na el par - che, sue - na yá.

ja - no. sue - na el par - che yá, sue - na el par - che, sue - na yá. Esto es admi -

*pp* *ff*

Las ma - dres dán, las ma -

ra - ble no hay que pe - dir mas. á nuestros viz - nie - tos en tu si - as ma - rá, á nuestros viz -

8

Ped

— dres dan. Las

nie - tos en - tu - sias - ma - rá, en - tu - sias - ma - rá, en - tu - sias - ma - rá, en - tu - sias - ma -

8

— ma - dres dan.

rá, en - tu - sias - ma - rá.

*ff*

Ped Ped Ped

8

*sf*

Ped Ped

*sf*

# UN SARA Y UNA SOIRÉE.

Zarzuela en 2 actos original y en verso  
LETRA DE LOS SRES MIGUEL RAMOS CARRION Y EDUARDO DE LUSTONO

Música del Maestro

Propiedad.

**EMILIO ARRIETA.**

Para Canto 10. Rs.

Reduccion por Isidoro Hernandez.

La Habanera sola para piano 5 rs.

## N. 9. HABANERA y FINAL II<sup>o</sup>

Tiempo de Habanera.

PIANO. *pp*

*ff* *f* *sf* *sf* *p*

*sf* *sf* *sf* *sf con delicadeza* *sf*

*sf* *sf*

*sf con gracia.* *f* *f* *f* *f*

Ped Ped Ped Ped Ped Ped Ped Ped Ped Ped Ped Ped Ped Ped Ped Ped

sf f ff

Ped Ped Ped

p p

Ped Ped

pp

Ped Ped Ped Ped Ped Ped

1<sup>a</sup> 2<sup>a</sup> 8<sup>a</sup>

f sf sf

Ped Ped

p sf sf pp

Se ván quedando dormidas las parejas.

sf ppp

ronquido.

*morendo*  
*ronquido.*

3 3 3 3

*ronquido.*

3 3 3 3

*morendo*  
*ronquido.*

3 3 3 3

*ronquido.*

8<sup>a</sup> Allegro.

Al bouffet. *ff*

8<sup>a</sup>

8<sup>a</sup>

TIP: y TEN:  
(dentro.)

Co - ma - mos, co - ma - mos, que en es - - tas Soi - rées, de - más es - tá el

BAJOS.

Co - ma - mos, co - ma - mos, que en es - - tas Soi - rées, de - más es - tá el

8<sup>a</sup>

*p*

bai - le, Se vie - ne al bouf.fet, Co - ma - mos, co - ma - mos, que en es - tas Soi -

bai - le, Se vie - ne al bouf.fet, Co - ma - mos, co - ma - mos, que en es - tas Soi -

rées, de - más es - tá el bai - le, se vie - ne al bouf.fet. de - más es - tá el

rées, de - más es - tá el bai - le, se vie - ne al bouf.fet. de - más es - tá el

bai - le, se vie - ne al bouf.fet. de - más es - tá el bai - le, se vie - ne al bouf.  
 bai - le, se vie - ne al bouf.fet. de - más es - tá el bai - le, se vie - ne al bouf.

fet. Se vie - ne al bouf.fet.  
 fet. Se vie - ne al bouf.fet.

*mp* Hablan. *sf* *ff*  
 Ped Ped Ped Ped Ped

8<sup>a</sup>

**INDICE.**

---

**UN**

**SARAO**

**Y UNA,**

**SOIREE.**

Zarzuela en 2 Actos y en Verso

LETRA DE LOS SRES

MIGUEL RAMOS CARRION y EDUARDO de LUSTONÓ

---

EDICION  
de  
Piano y Canto.  
PAGINA.

**ACTO I.º**

N.º 1.	PRELUDIO. .... Pieza instrumental. .... ORQUESTA. ....	1.
„ 2.	INTRODUCCION y RACONTO. .... <i>Buenas noches, Buenas noches?</i> .... CORO y PARTES. ....	4.
„ 3.	ESCENA y CANCION del Pajarito. .... <i>Cantelo usted Blasita?</i> .... TIPLE y CORO. ....	11.
„ 3. <sup>bis</sup>	CANCION del PAJARITO. .... <i>Pajarito que vás por el aire?</i> .... TIPLE. ....	13.
„ 4.	MINUET. .... Pieza instrumental. .... ORQUESTA. ....	18.
„ 5.	FINAL I.º .... <i>Ave Maria purisima?</i> .... CORO y PARTES. ....	20.

**ACTO II.º**

„ 6.	INTRODUCCION-VALS. .... Pieza instrumental. .... ORQUESTA. ....	24.
„ 7.	ESCENA y RACONTO. .... <i>Buona Sera signorina?</i> .... CORO y PARTES. ....	29.
„ 8.	ESCENA y ARIA del PORVENIR. .... <i>Cánte V que todos en la reunion?</i> .... TIPLE y CORO. ....	35.
„ 8. <sup>bis</sup>	ARIA del PORVENIR. .... <i>Qué es esto? Dios mio!?</i> .... TIPLE. ....	37.
„ 9.	HABANERA y FINAL. .... <i>Comamos, Comamos?</i> .... BAILE y CORO. ....	44.

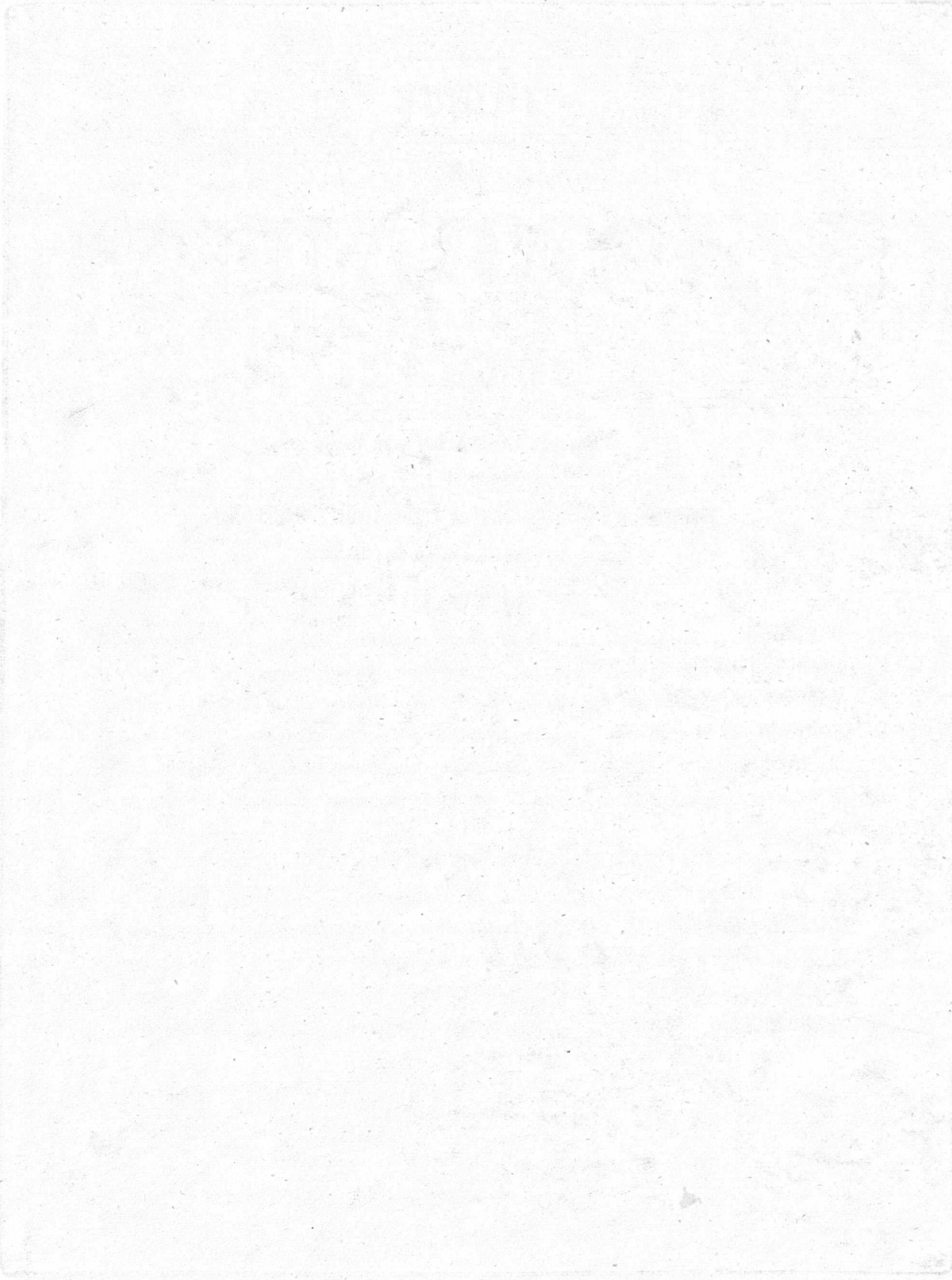

+

