

MP 1
1604

1059

P. Imbeto: 4702

LA GUERRA SANTA.

1

Zarzuela en 3 Actos

LETRA DE L. M. LARRA y E. P. ESCRIBICH

música de

E. ARRIETA.

Propiedad.
Pr. 20 Rs. fijo.

Depositada.

Reduccion por

ISIDORO HERNANDEZ.

N.º 1. A. INTRODUCCION Y CORO. ¡Hurra! hurra!

Allegro.

PIANO

Moderato maestoso.

ANTONIO ROMERO. Editor.

A. R. 5677.

c. s. 1. a.

MADRID. Preciados 1.

1

ACTUAL PROPIETARIO

Antonio Romero y Cia. ANTONIO ROMERO Y CIA

R. 1. 149. 179

Orquesta. Banda dentro.

TENORES. Allegro animado.

FF Hur - ra! á la fron - te - ra á pe - le -

BAJOS. **FF** Hur - ra! á la fron - te - ra á pe - le -

- ar! Hur - ra! á la fron - te - ra á

- ar! Hur - ra! á la fron - te - ra á

A. R. 5677.

ACTUAL PROPIETARIO

ANTONIO ROMERO Y ANDÍA

Ante Promisor y Andía

pe - le - ar! Hur - ra! pron - to la

pe - le - ar! Hur - ra! pron - to la

8^a

glo - ria nues - tra se - rá Hur - ra!

glo - ria nues - tra se - rá Hur - ra!

8^a

pron - to la glo - ria nues - tra se - rá Hur - ra!

pron - to la glo - ria nues - tra se - rá Hur - ra!

8^a

pron - to la glo - ria nues - tra se - rá

pron - to la glo - ria nues - tra se - rá Vi - va el Czar

ff

vi - va el Czar

vi va el Czar vi - va el Czar vi - va el Czar vi - va el

TIPLES.

ff

vi - va el Czar vi - va el Czar

vi - va!

fff **ff** (Orquesta)

A. R. 5877.

G.S. 1 A.

ACTUAL PROPIETARIO
ANTONIO ROMERO Y ANDÍA

Ante primero y estudio

All^o marcial.

TIPLES.

2.^{as}

Se ván á la fronte - ra Se

(Banda dentro.)

ván se ván á pe - le - ar!

1.^{as} TODAS.

la glo - rialos es - pe - ra vi - - va el Czar

2.^{as}

TODAS. UARRANZA.

FF vi - va el Czar. La cor - te mos - co - vi - ta es sin - gu -

- lar por to - do al pun - to gri - ta *f* vi - va el Czar vi - va el

Czar que di - ce usted a - mi - go Mon - sieur Ca -

8^a

MR. HANARD.

- 8^a nard. Yo so - lamen - te di - go vi - va el Czar vi - va el Czar

TENORES.

Vi - va el Czar vi - va el Czar.

BAJOS.

Vi - va el Czar vi - va el Czar.

sf

vi - va . vi - va el Czar vi - va el

vi - va vi - va el Czar

Czar va - mos á la fron - te - ra á pe - le - ar

va - mos á la fron - te - ra á pe - le - ar

vi - va el Czar

vi - va el Czar

vi - va el Czar vi - va vi - va vi - va el

vi - va el Czar vi - va vi - va vi - va el

p

Czar vi - va vi - va vi - va el Czar. La

Czar vi - va vi - va vi - va el Czar.

pp

VARRANZA.

cor - te mos - co - vi - ta es sin - gu - lar por to - do al pun - to

pp

MR CANARD.

pp

gri ta vi - va el Czar La cor - te

TENORES.

vi - - - va el Czar

ppp

Mos - co - vi - ta es sin - gu - lar es sin - gu - lar.

vi - - - va.

BAJOS.

vi - - - va.

sfz

dim. ppp

MP 1604-9

1660

P.I. metros: 4703

LA GUERRA SANTA.

Propiedad.

Zarzuela en 3 Actos

Depositado.

LETRA DE J. M. LARBA y E. P. ESCRICH

Precio 10 Rs.

música de

Reduccion por ISIDORO HERNANDEZ.

E. ARRIETA.

N.º 1. B. CANCION DE CARRANZA. "Soy de la Correspondencia redactor universal" (Tenor cómico)

All.º Moderato.

CARRANZA.

PIANO.

ROMERO Y ANDIA, Editors.

A. R. 5678.

MADRID. Preciados 1. 11

ACTUAL PROPIETARIO
ANTONIO ROMERO Y ANDIA

Ante Romero y Andia

1189603

re_dac_tor u - ni - ver - sal y es - te lá - piz que es mi ciencia de no -

- ti - cias dá un cau - dal. Re_dac_tor u - ni - ver -

- sal y es - te lá - piz que es mi ciencia de no - ti - cias dá un cau -

Allegro. Aire de Zapateado.

- dal Con él en la ma - no el mun - do cor -

- ri hoy me ha-llo en Mos - cov - va ma - ña - na en Pe - - kin don de ha - ya ja -

- le - o me en - cuen tran á mi y á fuer - za de pier - nas lo sé to - do al

fin y mu - chos me di - cen al ver - me es - cri - bir y mu chos me

pp *cres:*

di - cen al ver - me es - cri - bir *p* Se - ñor de Car - ran - za ha - ble us ted de

ff *pp* *col canto.*

ritard:

a tempo.

mi y mu - chos me di - cen al ver - me es - cri - bir y mu - chos me

pp *cres:* *pp*

rall.

di - cen al ver - me es - cri - bir Se - ñor de Car - ran - za ha - bleustedde

ff *col canto.*

Andante grandioso.

mi *ff* Oh. Cor - res - pon - den - cia re - cla - mo - su -

pp *ff*

- til *f* hoy - los es - pa - ño - les que fue - ran sin tí.

f

MP 1604 3

443

P. Immetro: 4307

R

LA GUERRA SANTA

Zarzuela en 3 Actos

LETRA DE L. M. LABRA y E. P. ESCRICH

música de

E. ARRIETA

Reduccion por
ISIDORO HERNANDEZ.

Pr. 10 rs. fijo.

N.º 1. C. CANCION DE MR. CANARD.

PIANO.

Aire de Can-can.

MR. CANARD.

ROMERO Y MARZO, Editores.

s. s. l. c.

MADRID. Preciados 1.

Romero y Marzo

R-1.149.179

- vés cor - ro mucho mas que un gal - go vue - lo mas que u - na per - diz

y a - lli donde o - cur - re al - go siem - pre me - to la na - riz

soy correspon - sal de un pe - rio - di - co fran - cés y me a - cu - san sin mo -

- ti - vo de dar par - tes del re - vés cor - ro mu - cho mas que un

gal - go vue - lo mas que una per - diz y a - lli donde ocur - re al - go me - to

siem - pre la na - riz si. Yo he vis - to las hor - das sal - va - jes del

Allegro. p

Riff yo he estado en Cal - cu - ta yo he estado en Ma - drid yo he vis - to Vi -

- e - na yo he vis - to Ber - lin y nada he encon - tra - do me - jor que Pa -

v. s. l. c.

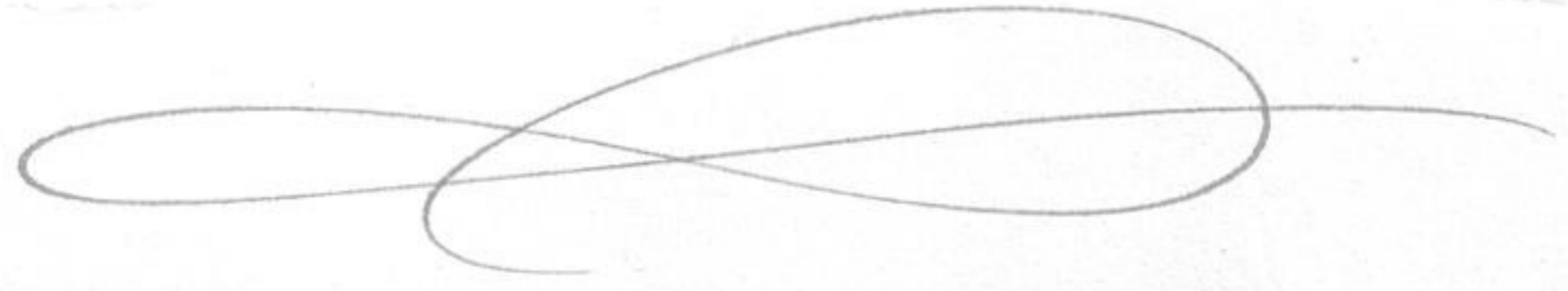

ris me a_pesta el Da - nu - bio y el Ar - no y el Rhin y las A - ma -

zo - nas y el Mi - si - si - pí *Meno mosso. (ampuloso)* En don - de es - tá el Se - na no hay

mas que pe - dir co - mo que es el ri - - o que

cres:

ba - ña Pa - - ris.

Allegretto.

Para continuar se suprime este compas

184679

544

P. I. número. 4308

mp 1604 4

LA GUERRA SANTA

Zarzuela en 3 Actos

LETRA DE J. M. LARRA y E. P. ESCRICH

música de

E. ARRIETA.

Pr. 16 Rs. fijo.

Reduccion por
ISIDORO HERNANDEZ.

N.º 1. D. HIMNO FINAL DE LA INTRODUCCION. "Viva el Czar."

Moderato.

TIPLES. (en escena)

TENORES
(dentro)

PIANO

A - brid pa - so al Czar. El Czar. el

TIPLES. Maestoso.

Czar.

TENORES.

BAJOS.

Vi - va el Czar.

Vi - va el Czar.

Vi - va el Czar.

ROMERO Y MARZO, Editores.

... 1. 1. 1.

MADRID. Preciados 1.

Romero y Marzo

R. 1. 149. 179

Vi - va Vi - va vi - va el Czar

Vi - va Vi - va vi - va el Czar

Vi - va Vi - va vi - va el Czar

vi - va el Czar vi - va vi - - -

vi - va el Czar vi - va vi - - -

vi - va el Czar vi - va vi - - -

8^a

- va vi-va el Czar vi-va el Czar vi-va el Czar vi-va el

- va vi-va el Czar vi-va el Czar vi-va el Czar vi-va el

- va vi-va el Czar vi-va el Czar vi-va el Czar vi-va el Czar vi-va el

8^a

Czar vi - - va

Czar vi - - va

Czar vi - - va

8^a

Benigno

8^a vamos señores
vamos, viva la
Rusia. 8^a

This block contains the first system of the musical score. It features three staves: two treble clefs at the top and one bass clef at the bottom. The key signature is B-flat major (two flats). The first two staves contain a simple harmonic accompaniment. The third system is a grand staff (treble and bass clefs) with piano accompaniment. The lyrics 'vamos señores vamos, viva la Rusia.' are written above the treble staff of this system. An 8^a (octave) marking is present on both the treble and bass staves of this system.

Vi - va el Czar. Vi - va
Vi - va el Czar. Vi - va
Vi - va el Czar. Vi - va

8^a

This block contains the second system of the musical score, featuring vocal parts and piano accompaniment. It consists of four staves. The top three staves are vocal parts (Soprano, Alto, and Bass/Tenors) with the lyrics 'Vi - va el Czar. Vi - va' written below them. The bottom staff is the piano accompaniment. The key signature remains B-flat major. An 8^a (octave) marking is present on the top staff of this system.

Vi - va vi - va el Czar vi - va

Vi - va vi - va el Czar vi - va

Vi - va vi - va el Czar vi - va

Czar. vi - va vi - - - va

Czar. vi - va vi - - - va

Czar. vi - va vi - - - va vi - va el Czar

8^a

... 1. ...

vi va el Czar vi va el Czar vi va el Czar vi va el

vi va el Czar vi va el Czar vi va el Czar vi va el

vi va el Czar vi va el Czar vi va el Czar vi va el Czar vi va el

8^a

Czar vi va

Czar vi va

Czar vi va

8^a

c. s. 1. n.

MP 1604 5

R

397

P.I. número: 4298

LA GUERRA SANTA

1

Zarzuela en 3 Actos.

LETRA DE L. M. LARRA y E. P. ESCRICH

música de

E. ARRIETA.

Reduccion por
ISIDORO HERNANDEZ.

Pr. 24 Rs. fijo.

N.º 2. ESCENA Y TERCETO. *Brava apostura, Aire marcial.*
Moderato marcial.

PIANO.

UZAR. **KISOFF.**

Bra - va a - pos - tu - ra. Ai - re mar - cial.

ROMERO Y MARZO, Editores.

Madrid. Preciados 1.

P P DE LOS SS ROMERO Y MARZO

Jose M. Arrieta

R. 1.149.179

226

UZAR. KISOFF. UZAR. MIGUEL.

Ros-tro es pre - si - vo. No - ble a - de - man. Ba - ja e - sa ma - no. Se -

UZAR. MIG. KISOFF.

- ñor Aun mas Yo no me a - tre - vo Lo man - da el

UZAR. MIG.

Czar Di - me tu nom - bre y tu grado. Yo soy Miguel Os - tro -

sfz *cres.*

UZAR. (con gravedad)

- goff capi - tan de los cor - re - os del au - gus - to Empe - ra - dor. E - sa

MIG.

eru de buen sol - da - do testi - mo - nio vie - ne á ser. Por mi pátria con mi

CZAR.

sangre en cam - pa - ña la ga - - né. Un se - cre - to de impor - tan - cia hoy de

MIG.

tí . voy á fi - ar. En el fon - do de mi pe - cho siempre o -

CZAR.

- cul - ta queda - rá Por cum - plir lo que or - de - no, de la muer - te vás en

P P DE LOS SS ROMERO Y MARZO

Handwritten signature of the composer, likely Juan José Romero y Marzo.

MIG.

pos. Si por vos la vi - da pier - do cui - da - rá demi alma Dios

con la voz.

EZAR.

KISOFF.

(Bien con - tes - ta - do) Me equi - vo - qué!

sfz

EZAR.

Mu - cho me a_gra - da. A_cer - ca - te. De tu e - xis - ten - cia en -

cres. *sfz*

- te - ra des - cor - re el ve - lo a - qui que pro - tec - cion sin - ce - ra en -

con - trarás en mi.

MIGUEL. Andante. *pp*

Des - de mi humil - de cu - na de mi de - ber es -

- cla - vo ni am - bi - cio - né for - tu - na ni me alha - go el po -

rall.

- der Ni en el a - zar del jue - - go en - ce - na - gué mis

f *sfz*

P P DE LOS SS ROMERO Y MARZO

pp ritard. *f* *pp*

ho - ras ni del amor el fue - go es - tre - me - cio mi

p (con ternura)

ser So - lo mi madre ama - da que pormi ausencia

ppp

cres. *ff* (sumamente apasionado.)

llo - ra es la i - lu - sion guarda - da des - de mi in - fan - cia a -

cres. *ff*

string. *p string.*

- qui Y e - lla por mi sus - pi - ra y e - lla es la que me a -

a tempo. rall. 7

do - - ra y e - lla es la que me ins - pi - ra cuanto hay de no - - ble en

mi cuanto hay de no - - ble en mi

ritard. col canto.

ritard. ff

UZAR. Moderato.

Su no - ble mi - ra - da su san - to ardi - mien - to de su al - ma be - lli - si - ma descu - bre la

luz si ju - rasu acen - to que á to - do se atre - ve la pa - tria le de - be su eter - na sa - lud.

Al pié de la vir - gen que guarda su le - cho con besos pu -

pp *pp* Ped. * Ped. *

- ri - simos me supo ense - ñar que tie - nen de - re - cho e - terno á mi

Ped. * Ped. * Ped. *

vi - da mi ma - dre que - ri - da mi patria y mi Czar que tie - nen de -

Ped. * Ped. *

- re - cho eterno á mi vi - da mi madre que - ri - da mi patria y mi Czar mi madre que.

UZAR.

Desu alma be - lli - sima descubre la luz.

KISOFF.

Desu alma be - lli - sima descubre la luz.

fz *f*

vi - da mi patria y mi Czar ah! Al pie de la

f (con amplitud)

vir - gen que guarda su le - cho con be - sos pu - ri - simos me supo ense -

Ped. * Ped. * Ped. *

- ñar que tie - nen de - re - cho e - terno á mi vi - da mi pa - tria que -

Ped. * Ped. *

- ri - da mi pa - tria mi pa - tria y mi Czar al

rall. *p* 8^a *rall.* *p* Ped. *

pie de la vir - - - gen que guar - da su

IZAR.

Su no - ble mi - ra - - - da su san - to ar - di -

KISOFF.

Su no - ble mi - ra - - - da su san - to ar - di -

8^a

Ped. * Ped. * Ped. *

le - - - cho con be - - - sos pu - ri - - - si - mos me

- mien - - - to de su al - ma be - lli - - - sima

- mien - - - to de su al - ma be - lli - - - sima

8^a

Ped. * Ped. * Ped. *

su - po en - - se - ñar con be - sos pu -

descu - bre la luz descu - bre la luz

8^a descu - bre la luz descu - bre la luz

Ped. * Ped. * Ped. *

- ri - - - simos me su - po en - se - ñar con

des - - - cu - - bre la luz de su al - ma de

8^a des - - - cu - - bre la luz de su al - ma de

Ped. * Ped. * Ped. *

be - sos pu - ri - - - - - simos me su - po en - se -

su al - - - ma be - lli - - - - - sima des - cu - - - bre la

su al - - - ma be - lli - - - - - sima des - cu - - - bre la

8^a

Ped. * Ped. * Ped. *

- ñar.

luz.

luz.

8^a

morendo. *ff*

MP 1604 6

1663

P. I. m. 4706

RECIBO DE ...
NUM. ... 831 R

LA GUERRA SANTA.

Propiedad.

Zarzuela en 3 Actos

Depositado.

LETRA DE L. M. LARBA y E. P. ESCRICH

Pr. 22 Rs. fijo.

música de

Reduccion por
ISIDORO HERNANDEZ.

E. ARRIETA.

N.º 3. A. CORO DE POLIZONTES. "Segun dice el general"

Allegro vivo.

PIANO.

ff

A. ROMERO Y ANDIA, Editor.

A. R. 5683.

MADRID. Preciados 1.

39

ACTUAL PROPIETARIO
ANTONIO ROMERO Y ANDIA

Antonio Romero y Andia

R. 1.149.179

8^a

8^a

8^a

Allegro moderato.

p *rall.* *f* *sfz*

f *sfz*

TENORES.

5

BAJOS. *p* Bien marcados los esforzandos.

Se gun dice el Ge-ne - ral es forzo - so lis - to ser por si está en la ca - pi - tal el co-ro-nel A - go -

- reff.

Se gun di-ce el Ge-ne - ral es for-zo-so lis-to ser por si esta en la ca-pi - tal el co-ro-nel A-go -

A. R. 5683.

41

ACTUAL PROPIETARIO
ANTONIO ROMERO Y ANDÍA

4

- reff es for-zo-so lis-to ser Se-gun di-ce el Ge-ne-

- reff es for-zo-so lis-to ser Se-gun di-ce el Ge-ne-

sfz *p* *sfz* *p* *sfz*

- ral es for-zo-so lis-to ser por si esta en la ca-pi-tal el co-ro-nel A-go-

- ral, es for-zo-so lis-to ser por si esta en la ca-pi-tal el co-ro-nel A-go-

p *p* *p*

- reff.

Na-die de la eer-te se pue-de mar-char sin que el pa-sa-por-te lle gue a presen-

ff *ff* *pp* *p* *cres.*

Ya die de la cor - te se pue - de mar - char sin que el pa - sa - por - te llegue á pre - sen -

- tar.

pp

- tar pa - ra e - so te - ne - mos en es - te pa - pel las se - ñas e -

pa - ra e - so te - ne - mos en es - te pa - pel las se - ñas e -

sfz

- xac - tas de e - se co - ro - nel las se - ñas e - xac - tas de e - se co - ro - nel.

- xac - tas de e - se co - ro - nel las se - ñas e - xac - tas de e - se co - ro - nel.

ff

A. R. 5683.

ACTUAL PROPIETARIO
ANTONIO ROMERO Y ANDÍA

F

Muy ru - bio el ca -

p *pp*

- be - llo na - riz a - gui - le - ña del - ga - do de

Muy ru - bio el ca - be - llo na - riz a - gui - le - ña

cue - llo la ca - ra ri - sue - ña mar - cial a - pos -

del - ga - do de cue - llo la ca - ra ri - sue - ña

p

- tu - ra blan - co de co - lor al - to de es - ta - tu - ra a -
 marcial a - pos - tu - ra blan - co de co - lor al - to de esta - tu - ra a -

- si es el trai - dor
 - si es el trai - dor Mar - cial a - pos - tu - ra blan - co de co -

Al - to de es - ta - tu - ra a - si es el trai - dor A - si es el trai -
 - lor A - si es el trai -

cres. *ff*

Allegro moderato.

dor

p

A - si es el trai - dor

f

Segun dice el Gene - ral es forzo - so lis - to

Se - gun di - ce el Ge - ne -

F

ser por si está en la ca - pi - tal el co - ro - nel A - go - reff.

p

- ral es for - zo - so lis - to ser por si está en la ca - pi - tal el co - ro - nel A - go -

f

p

El co - ro - nel A - go -

f

p

(Hablado pasando de la entonacion grave á la aguda con portamento.)

- reff Mucho o - - jo! mucho o - - jo!

- reff Mucho o - - jo! mucho o - - jo!

cres.

(imitando la accion de olfatear.)

A o - ler a in - da - gar a in - da -

A o - ler a in - da - gar . a in - da -

ff

pp

- gar. Mucho o - - jo mucho o - - jo .

- gar. Mucho o - - jo mucho o - - jo

cres.

pues bra - - ma de e - no - jo nues - tro padre el

pues bra - - ma de e - no - jo nues - tro padre el

ff

Czar. *pp* Mu - cho o - jo

Czar. *pp* Mucho o - jo pues bra - ma de e -

sfz P

nuestro padre el Czar.

- no - jo nuestro padre el Czar.

f *p* *rall.* *f*

Para continuar se su -
pirme este compas.

REPTOR DE CANTOS
MÚSICA) N.º 1.831

1664

P.I. metro: 4707

MP
1604 7

LA GUERRA SANTA.

Zarzuela en 5 Actos

Propiedad.

LETRA DE L. M. LARBA Y E. P. ESCRICH

Depositado.

Pr. 14 Rs. fijo.

música de

E. ARRIETA.

Reduccion por
ISIDORO HERNANDEZ.

N.º 3. B. ESCENA DE LOS CORRESPONSALES "Suenan en la corte marea sorda" (Tiple y Bajo cómico.)
Allegro.

MARRANZA.

Suenan en la

PIANO.

p. *ff*

cor-te mare - a sor-da segun pa - re-ce se armó la gor-da solo

yo lo he des - cu - bier-to solo yo lo sé de cier-to y co-

sfz

ANTONIO ROMERO, Editor.

A. R. 5684.

MADRID Preciados nº 1.

49

ANTONIO ROMERO Y ANDA
ACTUAL PROPIETARIO

Aut.º Romero y Andía

R. 1.149.179

Un poco meno mosso.

- mo un glo - ton que es en la sa - la del ban - que - te de jé a no che he chounpo.

Allegro vivo.

- bre - te al cor - res - pon - sal fran - ces. Al te - lé - gra - fo vo -

Tiempo de Can-can. MR. CANARD.

- lan - do, vamos pues va - mos pues. Cier - to es que el

Tár - ta - ro se ha su - ble - va - do y el Czar se en - cuen - tra

— de ses - pe - ra - do. Sin de - cir - le á na - die na - da he a - vi - sa do en la emba -

p *sfz*

- ja - da y he ve - ni - do aquí vo - lan - do al primer rayo del sol y en Mos -

sfz *rall.*

- cov que - da ron - can - do el pe - rio - dis - ta es - pa - ñol y en Mos. cov que da ron. can - do el pe - rio -

pp *con la voz.*

- dis - ta es - pa - ñol. Al te - lé - gra - fo vo - lan - do va - mos pues va - mos

p

ANTONIO DOMÍNGUEZ Y ANDRÉS
ACTUAL SECRETARIO

4 All^o moderato.
(váse)

pues.

BAJOS.

Se-gun di-ce el Ge-ne-ral es for-zo-so lis-to ser por-sies-tá en la ca-pi-

TENORES.

Se-gun di-ce el Ge-ne-ral es for-zo-so lis-to ser por-sies-tá en la ca-pi-

- tal el co-ro-nel A-go-reff

- tal el co-ro-nel A-go-reff Mu cho o jo!

El co-ro-nel A-go-reff Mu cho o jo!

mucho o - - jo! A oler

mucho o - - jo! A oler

cres. *ff*

á in - da - gar á in - da - gar Mucho o - - - jo!

á in - da - gar á in - da - gar Mucho o - - - jo!

pp

mucho o - - jo! pues bra - ma

mucho o - - jo! pues bra - ma

cres. *ff*

de e - no - jo nues-tro pa-dre el Czar *pp*
Mu_cho

de e - no - jo nues-tro padre el Czar *ff*
Mu_cho o - jo

sfz p

o - jo Mu - cho o - - -

nues-tro pa-dre el Czar

pues bra na de e - no - jo nues-tro pa-dre el Czar Mu - cho o - - -

- jo.

- jo.

ff

MP 1604 8

1605

P.I. número: 4708

RECIBO DE...
NUM. 1605
AÑO J. 1881

LA GUERRA SANTA,

Zarzuela en 3 Actos

LETRA DE L. M. LARRA Y E. P. ESCRICH

música de

E. ARRIETA.

Propiedad.
Pr. 10 Rs. Fijo.

Depositada.
Reducción por
ISIDORO HERNANDEZ.

N.º 4. A. CORO DE ZINGARAS. "Del Nilo en las Riberas"

Allegretto.

PIANO

TIPLE.

Del Ni - - lo en las ri - be - ras que bor - dan las pal -

pp

- me - ras y el ce - dro de E - fra - in y el ce - dro de Efra - in

cres.

ROMERO Y Editores.

A. R. 5685.

G. S. 4. a.

Madrid. Preciados 4.

55

ACTUAL PROPIETARIO

Ante Primeros y Estudios ANTONIO ROMERO Y ANCA

R. 1149179

La mú - - sica apren - de - mos que siempre re - pe - ti - mos y

sf *cres.*

nun - ca tie - ne fin y nun - ca tie - ne fin De Egip -

p *pp* 8^a

8^a - to las can - cio - nes es - pre - san las pa - sio - nes la ri - sa y el do - lor la

ri - sa y el do - lor las guz - las prepa - re - mos y a - le - gresen - to - ne - mos el

him - no del a - mor el him - no del a - mor

La bri - - sa bien he - cho - ra el

ra - yo de la Au - ro - ra la e - sen - cia de la flor la e - sen - cia de la

flor O - id ca - llad y al rui se - ñor del bos - que a - ten - tos es - cu -

f *p*
 - chad O - id ca - llad y al rui - se - ñor del bos - que a - ten - tos es - cu -

SARA.
 la la la la la

1^{as} 2^{as} 1^{as} 2^{as} *rall. pp* **TODAS.**
 - chad O - id Ca - llad O - id Ca - llad O - id Ca -

8^a 8^a *pp* *tr*

ppp
 - llad o - id ca - llad o - id ca - llad

pp *pp* *pp*

MP 9
1604 -

P. D. maestro: 4238

R

LA GUERRA SANTA.

1

Zarzuela en 3 Actos

LETRA DE L. M. LARRA y E. P. ESCRICH,
música de

E. ARRIETA.

Precio fijo 10 Rs.

N.º 4 B. CANCION EGIPCIA.

Moderato.

PIANO.

Moderato casi Andante. SARA.

The third system continues the vocal line and piano accompaniment. The vocal line lyrics are: '-gui-da yo soy el me-lan-có-li-co sus-pi-ro del a-mor sus pi-ro del a-sier-to la luz de la ancha bó-ve-da del cie.lo abra-sador del cie.lo a-bra-sa-'. The piano accompaniment includes a 'rall.' (rallentando) marking. A circular stamp 'BIBLIOTECA NACIONAL' is visible on the right side.

ROMERO Y MARZO, Editores. 4. B. C.

MADRID. Preciados 1.

Romero y Marzo

R. 1. 149. 179

- mor Yo soy el e-co aman-te de un al - mado lo - ri - da que imi - ta el can-to
 - dor La pal - - ma bien he - cho - ra fe - liz se gu - ro puer - to don - de colgar el

Allegro animato.
 má - gi - co del dul - ce rui - se - ñor. la, la, la, de - jad - me cantar
 ni - do san - tua - rio del a - mor.

la, la, la, de - jad - me can - tar Co - mo can - - ta la a -

- lon - - dra que el di - - a nos vie - ne a anunciar nos vie - ne a anunciar

SABA.

CORO. TIPLES.

8^a la, la, la de jad la can tar la, la, la, de

Como can - ta la a - lon - dra que el di - a nos

8^a jad - la can - tar Como can - ta la a - lon - dra que el di - a nos

1.^a 2.^a

vie - ne a anun - ciar nos vie - ne á anun - ciar. ciar de - jad - me can -

vie - ne á anun - ciar nos vie - ne á anun - ciar. ciar de - jad - la can -

D.C. §

4. B. C.

- tar de - jad - me can - tar . como can - ta la a - lon - dra que el

- tar de - jad - la can - tar co - mo can ^{8^a} - ta la a - lon - dra que el

di - a nos vie - ne a anunciar nos vie - - - - - ne

^{8^a} di - a nos vie - ne a anun - ciar nos vie - - - - - ne a a nun -

á a nun - ciar

- ciar nos vie - - - - - ne a a - nun - ciar . á a nun - ciar

f Moderato.

.A. B. C.

P.I. maestro 114468

867

Nº 5

MP 10
1604

LA GUERRA SANTA

ZARZUELA EN 3 ACTOS

Letra de

LOS SRES

L. M. LARRA

Y
E. P. ESCRICH

MÚSICA
DE

E. ARRIETA.

L. Taberner, dib.º y lit.º

En venta en las librerías de la calle de Preciados, 5, Madrid.

REDUCCION POR I. HERNANDEZ.

PRECIO REALES.

Propiedad.

Depositado.

EDITORES. ROMERO Y MARZO.

MADRID. CALLE DE PRECIADOS Nº 1.

Gran Almacen de Música, Pianos, Organos é Instrumentos de todas clases.

Romero y Marzo
© Biblioteca Nacional de España

Table with multiple columns and rows, containing faint text and numbers. The table structure is difficult to discern due to the low contrast and bleed-through from the reverse side of the page.

R. 1.149.175

LA GUERRA SANTA,

Zarzuela en 3 Actos

LETRA DE L. M. LARBA Y E. P. ESCRICH

música de

E. ARRIETA.

Pr. 22 Rs. Fijo.

Reduccion por
ISIDORO HERNANDEZ.

N.º 5. ESCENA y DUO: "Yo sola y sin guia"

Andantino.

PIANO

MARIA. (abatida.)

Yo

so - la — y sin gui - a lle - gar no po - dre. — La vir - gen del

rall.

ROMERO Y MARZO, Editores.

G. S. 5.

Madrid. Preciados 4.

Romero y Marzo

MIGUEL. Allegro.

p
 cie - lo su ampa - ro me de - Que mi - - ro Ma -

MARIA.

- ri - - a no hay du - da e - lla es Que mi - ran mis

MIGUEL:

o - - - jos Ma - ri - - - a

MARIA.

Piu mosso.

MIGUEL.

^{8a} Mi - - - guel Mi nom - bre no pro - nun - cies, si

- len_cio por fa_vor que so_lo de u_na si_la_ba pen_dien_te esta mi ho_

MARIA.
- nor El cie_lo mi ple_ga_ria a_co_je con pla_cer pues

Meno mosso.
MIGUEL.
so_lo tu en el mun_do mi am_pa_ro pue_des ser. Te en_ga_

MARIA.
- ñas po_bre ni_ña. Sa_gra_da es tu a_mis_

G. S. 5.

Y. Guerrero y Utrera

4

MIGUEL.

- tad Que bus - cas a - qui so - - -

MARIA.

- la A - li - - vio a mi or - - fan - dad

MIGUEL.

Que

Piu mosso.

di - - ces y tu ma - - dre De pe - - na ha

MARIA.

muer - to al fin y un a - ri - do de -

C. S. 5.

- sier - to el mun - do es pa - ra mi

sf

Andantino.

pp *p*

Des-de el di - a de a-go-ni - a que el des-ti - no mi ca-mi - no de tu sen - da se pa -

pp

- ró ni un momen - to de conten - to de ter nu - ra, de ventu - ra mi e - xis - ten - cia aca - ri -

con la voz.

G. S. 5.

Ponceva y Mayo

- cio. En Sibe - ria entremise - ria luto y llan - to queda espan - to gime aquel que medio el

rall.

con la voz.

ser luz que - ri - da de mi vi - da sus ca - de - nas y sus

pe - nas compar - tir es mi de - ber com - par - tir es mi de - ber

p *pp* *cres.*

MIGUEL. Moderato.

Po - dran cer - rar - te el pa - so la

8^a

MARIA.

guer-ra el ham-bre el hie - lo Va - lor no ha de fal - tar - me si

MIGUEL.

no me fal - ta el cie - lo Mil le - guas po - bre ni - ña de

MARIA.

fri - o y so - le - dad Mas lar - ga y mas de - sier - ta es siem - pre la orfan -

Allegro tranquilo.

- dad. Ni el hie - lo me a - sus - ta, ni el ham-bre me a - ter - ra, ni pue - de el tra -

G. S. 5.

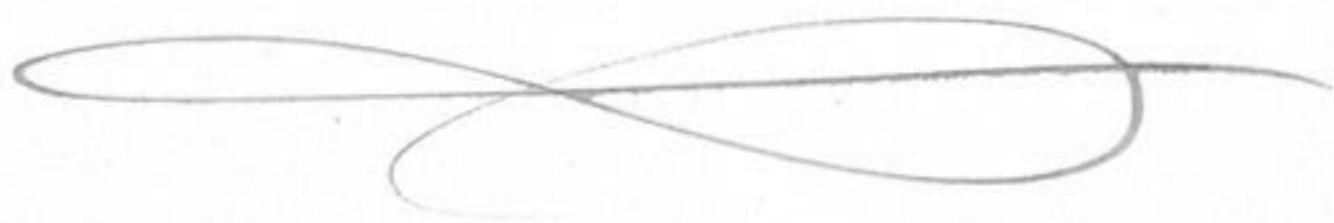

- ba - jo mi a - lien - to ven - cer mi pa - dre pa - de - ce yo cor - ro á su en -

- cuen - tro á dar - le mi vi - da co - mo hi - ja y mu - ger. Tus o - jos de

MIGUEL.

cie - lo re - tra - tan tu al - ma tu a - cen - to di - vi - no mi

string: un poco.

ser con - mo - vió mas so - la en el mun - do ten - dré que de - jar - te lo e -

- xi - je mi pa - tria lo man - da mi ho - nor lo e - xi - je mi pa - tria lo

MARIA. *mf*

MIGUEL.

Ni el hie - lo me a - sus - ta ni el ham - bre me a -
 man - da mi honor Tus o - jos de cie - lo re - tratan tu

- ter - ra ni pue - de el tra - ba - jo mi a - lien - to ven - cer
 al - ma tu a - cen - to di - vi - no mi ser con - mo - vió

G. S. 5.

pa - dre pa - de - ce yo cor - ro á su en - cuen - tro á

mas so - la en el mun - do tendré que de - jar - te lo e -

8^a

dar - le mi vi - da co - mo hi - ja y mu - ger co - mo hi - ja y mu -

- xi - je mi pá - tria lo man - da el ho - nor lo man - da el ho -

8^a

- ger co - mo hi - ja y mu - ger.

- nor lo man - da el ho - nor.

8^a

MP 11
1604

LA GUERRA SANTA

ZARZUELA EN 3 ACTOS
Letra de

LOS SRES

L. M. LARRA
Y
E. P. ESCRICH.

MÚSICA
DE

E. ARRIETA.

L. Taberner, dib.º y lit.º

En la calle de González, 6º Clara, 8. Madrid.

REDUCCION POR I. HERNANDEZ.

PRECIO REALES.

Propiedad.

Depositado.

EDITORES. ROMERO Y MARZO.

MADRID. CALLE DE PRECIADOS Nº 1.

Gran Almacén de Música. Pianos, Organos é Instrumentos de todas clases.

Romero y Marzo

[Faint, illegible text, possibly bleed-through from the reverse side of the page]

R.149179

LA GUERRA SANTA,

Zarzuela en 3 Actos

LETRA DE L. M. LARRA y E. P. ESCRICH

música de

E. ARRIETA.

Reduccion por
ISIDORO HERNANDEZ.

Pr. 16 rs. fijo.

N.º 6. FINAL 1.º

Allegro.

PIANO

ROMERO Y MARZO. Editores.

n.º 6.

Madrid. Preciados 1.

Romero y Marzo

UARRANZA.

Oh! si! verdaderamente tiene algun parecido con las señas de ese coronel traidor que andan buscando. Es un ardid de guerra. Audacia!

TEMORES Y BAJOS.

UAR.

pri - sa co - ro - nel y su a - pe - lli - do a - ca - ba en

if... en af... ó en ef. A - go - reff. SARA. p (A - pri - sa herma - no

mi - o en sal - vo es - ta - mos ya.) AGOREFF. (Que el cie - lo nos am -

(Vánse.) CAR. (Váse.) CANARD. TEN. Y BAJOS. - pa - re.) (Se hundió Monsieur Ca - nard.) Cor - ra - mos. Al - to a -

Guillermo Maza

- quí Co-ro-nel A-go-reff da-te pron-to á pri-

Piu mosso.

CANARD. **TEN. Y BAJ.**

- sion. E-so no pue-de ser. Nos has he-cho se-guir de tus pa-sos en

CANARD.

pos si preten-des hu-ir te par-ti-mos en dos. Soy se-ño-res fran-cés y me lla-mo Ca-

TEN. Y BAJ.

- nard va á par-tir el es-pres permi-tid-me marchar. Nos has he-cho se-guir de tus pa-sos en

pos si preten - des hu - ir te par - ti - mos en dos.

f *dim.*

TENORES.

Muy ru - bio el ca - be - llo na -

BAJOS.

Muy rubio el ca -

p *pp*

- riz a - gui - le - ña del - ga - do de cue - llo la ca - ra ri -

- be - llo na.riz a.gui - le - ña del - ga - do de cue - llo

6

_ sue_ ña mar_ cial a _ pos_ tu_ ra blan _ co de co _ lor
 la ca _ ra ri _ sue_ ña mar_ cial a_ pos_ tu_ ra blan _ _ co de co_

CANARD.
 Horror.
 al _ to de es _ ta _ tu_ ra es _ te es el trai _ dor.
 _ lor al _ to de esta _ tu _ ra es _ te es el trai _ dor.

horror. Horror. hor_

traidor traidor
 traidor traidor

string.

-ror. Horror. Horror.

El trai - - dor el trai_dor el trai_

8^a El trai - - dor el trai_dor el trai_

Horror. Horror.

-dor el traidor el traidor.

-dor el traidor el traidor.

8^a

TELON.

FIN DEL ACTO PRIMERO.

a. s. G.

MP 12
1604

1666

P. I. número: 4709

REGISTRO DE CENTROS
NUM. (109) AÑO 02. 831

LA GUERRA SANTA.

1

Propiedad.

Zarzuela en 3 Actos

Depositado.

LETRA DE L. M. LARRA y E. P. ESCRICH

Pr. 10 Rs. fijo.

música de

Reduccion por
ISIDORO HERNANDEZ.

E. ARRIETA.

N.º 7. PRELUDIO. ACTO 2.º

Allegro vivo.

PIANO.

80

A. ROMERO Y ANDIA, Editor.

A. R. 5689.

G. S. Z.

Madrid. Preciados 1.

ACTUAL PROPIETARIO

ANTONIO ROMERO Y ANE'IA

Ante Romero y Andia

R. 1.149.175

Moderato assai.

pp

pp

pp

pp

1ª

2ª

ff

ff

ff

ff

ff

ff

ff

p

FLAUTAS.

pp

The second system continues the musical material from the first system. The flute part maintains its melodic flow, while the piano accompaniment continues with its rhythmic and harmonic accompaniment.

The third system shows further development of the musical themes. The flute part includes more complex phrasing, and the piano accompaniment features more varied chordal textures.

The fourth system concludes the page. The flute part features a trill (*tr*) and ends with a final cadence. The piano accompaniment also concludes with a final chord and rests.

1º Tempo.

P. J. meho .4710

1604

MP 13
1604

REGISTRO DE...
NUM. 1604 ANO 1913

LA GUERRA SANTA,

Propiedad.

Zarzuela en 5 Actos

Depositado.

LETRA DE L. M. LARRA y E. P. ESCRICH.

música de

E. ARRIETA.

Reduccion por

ISIDORO HERNANDEZ.

Pr: 56 Rs. Fijo.

N.º 8. *TERCETO.* "Mientras llega el Maestro sirve aquí una botella" (Tiple, Baritono y Bajo.)

Moderato. (Golpeando la mesa.)

MIGUEL.

PIANO

Moderato.

Mien - tras lle - ga el ma - es - tro - sir - ve a -

AGUREFF.

SARA.

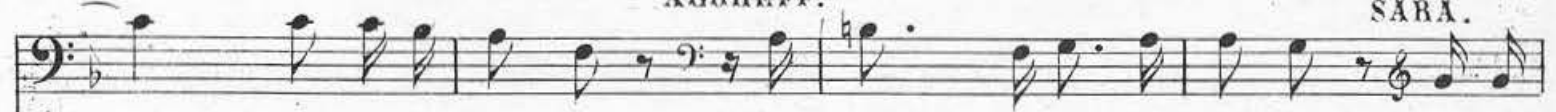

qui - na bo - te - lla (Ha - brá de ser muy dies - tro) (No vi -

84

A. ROMERO Y ANDIA, Editor.

A. R. 5690.

MADRID. Calle de Preciados N.º 1.

ACTUAL PROPIETARIO

ANTONIO ROMERO Y ANDIA

Antonio Romero y Andia

R. 1149.179

- a - - ja con e - lla) Dios guar - de al vi - a - je - ro. Sa -

MIGUEL.

- lud buenmer - ca - der. (O - tra vez los e - gip - cios?) pru den cia hay que te -

AGUREFF.

- ner.) Si e - se es el hom - bre que me fi - - gu - ro co - mo va -
leggiere.

- lien - te y mi - li - - tar no habrá re - me - dio por Dios te

SARA

5

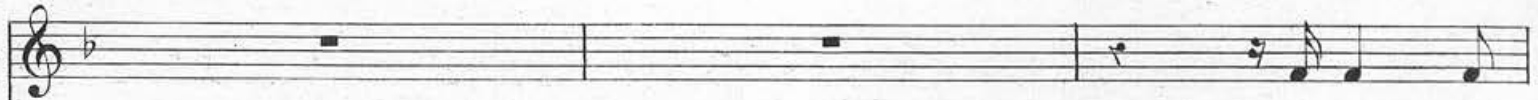

Su no - ble

AGUREFF.

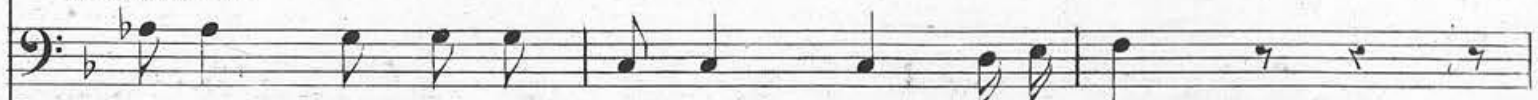

- ju - ro que á mis in - sul - tos ha de sal - tar.

ros tro sual - ti - vo ce - ño cla - ro de - mues - tra su con - di -

A mis in - sul - tos ha de sal -

cion por qué en sal - var - le sien to es - te em pe - ño y se es - tre -

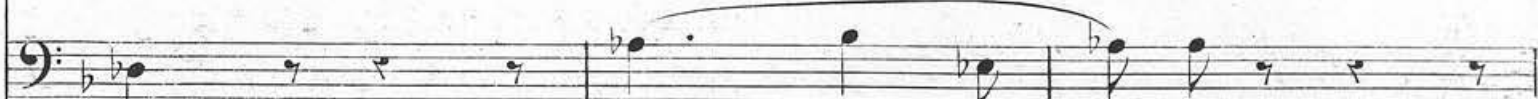

tar. A mis in - sul - tos

ANTONIO ROMERO Y ANDIA
ACTUAL PROPIETARIO

me - - ce mi co - ra - zon por - qué en sal -

ha de sal - tar (Mis pa - sos si - guen sin du - da al -

- var - le sien - to es - te em - pe - ño

- gu - na pe - li - - gro es es - te que no so - - ñé no ha - ya en mi

y se estre - me - ce mi co - ra - zon.

ros - tro se ñal al - gu - na de que sus planes a - - - di - vi - né.)

Allegro non tanto.

AGOREFF.

5

Qué tal te fué en la fe - - ria mer - ca - dor -

- ci - llo? Po - co e - qui - pa - je lle - va en e - se a - ti - llo.

SABA

Sa bes que e - res un mo - - zo mal e - du - ca - do. Contes -

- tar á un sa - lu - - do na - die ha ne - ga - - do.

6. Moderato.

MIGUEL.

Pues to que mi per - so - na os es a - ge - - - na se -

- guid vues tro ca - mi - no en ho - ra fue - - na... que aqui en nie - ga el sa -

- lu - do y com - pa - ñi - a res - pe - tar su si - len - cio es

AGUREFF.

MIGUEL.

cor - - te - si - a. La lec - cion no to - le - ro. No la to -

SABA (afectuoso) *ritar:* *rall:*

- le - res. Nun - ca son re - ñi - do - res los merca - de - res.

f *pp col canto*

MIGUEL. AGOREFF. (amenazador)

(Tienera - zón de so - bra ya me ven - di - a.) Que res -

pp

MIG: (con calma) AGOR:

- pon - des? Me sien - to. Que co - bar - di -

ppp *ff*

MIG:

- a. (El cie - lo me de fuer - zas) Tie - nes ra -

pp

SARA.

zon. (Mi voz con - tu - vo á tiem - po

The first system shows Sara's vocal line starting with a long note on 'zon.' followed by '(Mi voz con - tu - vo á tiem - po'. The piano accompaniment consists of chords in the right hand and a bass line in the left hand.

AGUR:

su in - dis - - erec - cion.) (Yo ha - ré que al fin se

The second system shows Agur's vocal line starting with 'su in - dis - - erec - cion.)' followed by '(Yo ha - ré que al fin se'. The piano accompaniment continues with chords and a bass line.

MIG:

SARA.

ven - - da.) (Suer - - te cru - el.) (La ver -

The third system shows Mig's vocal line starting with 'ven - - da.)' followed by '(Suer - - te cru - el.)' and Sara's vocal line starting with '(La ver -'. The piano accompaniment features a steady bass line and chords in the right hand.

- güen - za le a - ho - - ga sin du - da es él.)

rall:

Andante Mosso.

AGUREFF.

9

Na - - - die sen -

noblemente y ligado

p

- ta - - - do y cu - bier - - - to an - te es - - ta mu -

ger se vió le - ván - ta - te

rall.

SARA. AGUR:

y gor-raenma - - no. (Vááper-der - - se váá per-der - - se.) Le -

afretando

MIG: (Levantandose como fuera de si.)

SARA. Allegro. (Con agitacion.)

van - ta - te .Vive Dios. La mu - - ger siempre ha teni - -

- do el de - - re - cho sin - gu - - lar

de que el hom - bre la res - - pe - - te mer - ca - -

(Con intencion.)

MIGUEL. Andante Mosso.

- der ó mi - li - tar. Des - cu - bier - - to a - qui me

rall:

pp

pp Ped.

A. R. 5690.

* 93

AGUR.

tie - nes. A - si quie - ro ver - te yo y te hubie - ra le - van -

Ped. * Ped. * Ped. * Ped. *

- ta - do es - te lá - ti - go si - nó. (Dios del cie - lo.) (Es im - po -

p *MIG. >* *SARA.*

rall. un poco.

Ped. * Ped. * Ped. * Ped. *

- si - ble que se pue - da con - te - ner.) ¿Que res - ponde - s? Pobre há -

AGUR. *MIG.*

afretando.

Ped. * Ped. * Ped. * Ped. *

- za - ña pobre ha - za - ña es pegar a un merca - der. Mas si

AGUR:

ff

Ped. *

Allegro.

MIGUEL.

fue - ras un sol - da - do. Si lo fue - ra vi - ve Dios ya un ar -

p *sfz* *p*

- ro - yo cor - re - ri - a con la san - gre de los dos. ah!

sfz *p* *f*

Mas soy un po - bre mi - se - ro es - cla - vo y es tan hu -

p *pp*

- mil - de mi con - di - cion que si me in - fa - man

p

y me atro - pe - llan be - so la ma - no de mi se - -

Allegro. SARA.

- ñor (Sus ne-gros o - jos des-pi-den ra - yos, es-treme - ci - da gi-me su

voz: fin-gir su - frien - do que es un co - bar - de su - bli - me far - sa ra - ro va -

AGOR.

lor su - bli - me - far - sa ra - ro va - lor.) (Es im - po - si - ble que sufra un

su - bli - - me far - sa

bra - vo tan - ta ver - guen - za tan - to bal - don sin du - da al - gu - na no es el que

ra - ro va - lor subli - me far - sa ra - ro va -

te - mo mi sus - pi - ca - cia se e - qui - vo - có mi sus - pi - ca - cia se e - qui - vo -

SARA. *Andantino.* *pp*

- lor. Sus negros o - jos despiden

MIGUEL.

ah. Yo soy un po - bre mí - sero es - cla - vo

AGOREFF. *pp*

- có. Es im - po - si - ble que sufra un

ra - yos es - tre - me - ci - da gi me su voz

y es tan hu - mil - de mi con - di - cion que si me in -

bra - vo tan gran ver - güen za, tan gran baldon

fin - gir su - friendo que es un co - bar - de su - bli - me

- fa - man y me a - tro - pe - llan be - so la ma - no

sin du - da al - gu - na no es el que bus - co mi sus - pi -

far - - sa ra - ro va - lor, su - bli - me far - sa

p de mi se - - - - ñor, be - - - - so la ma - no be - -

- ca - - cia se e - qui - vo - có, mi sus - pi - ca - cia

tr

p

su - bli - me far - sa y gran va - lor su - bli - me

- - - so la ma - no de mi se - ñor be - - - so la

mi sus - pi - ca - cia se e - qui - vo - có mi sus - pi -

far - sa su - bli - me far - sa y gran va -

sf ma - no *p* be - - - so la ma - no de mi se -

- ca - cia mi sus - pi - ca - cia se e - qui - vo -

- lor y gran va - lor y gran va -

ñor la ma - - - no de mi se - ñor de mi se -

có se e - qui - - - vo - có se e - - - qui - - - vo -

- lor y gran va - lor y gran va - - - lor. —
 - ñor la ma - - - no de mi se - ñor de mi se - ñor. —
 - có se e - qui - - vo - có se e - - qui - - vo - - - có. —

sf *ff* *ff*

sf *ff*

REGISTRO DEL CANTO
NUM. 1604 AÑO D. 1831

mp
1604 14

1604

P.I. número: 4712

LA GUERRA SANTA.

Propiedad.

Zarzuela en 3 Actos

Depositado.

LETRA DE L. M. LARBA y E. P. ESCRICH,

Pr. 14 rs. fijo.

música de

Reduccion por
ISIDORO HERNANDEZ.

E. ARRIETA.

N.º 9. CANCION DE CARRANZA. "Lo que vale España." (Tenor cómico.)

Allegro.

PIANO.

102

A. ROMERO Y ANDIA, Editor.

A. R. 5691.

c. s. 9.

Madrid, Precios 1

ACTUAL PROPIETARIO

ANTONIO ROMERO Y ANDIA

Ante Romero y Andia

R. 1.149.179

GARRANZA. Allegro animado.

Ah. Lo que va - - -

- le Es - - pa - ña y su hermo - - so

sol - - - so lo en tier - - ra es - - tra - ña

- sabe un espa - ñol sabe un es - pa - - ñol Si

de e-lla se encuen-tra le-jos di-ce: No pue-do vi-vir y

cuando en Es-pa-ña vi-ve di-ce siempre: Que pa-is! Quanto

pa-lo cuanto pa-lo me-re-cie-ra el ma-ca-re-no que

bus-ca fue-ra lo ma-lo te-nien-do en-ca-sa lo bue-no Lo que

I.º Tempo.

va - - le Es - - pa - ña con su hermo - - -

- so sol - - - so_lo en tier - - - ra es - - -

- tra - ña sa_be un es - pa - ñol sa_be un es - - pa - ñol

All.º moderato.

Cuan_do co_me u - no trein_ta a - ños el co -

- ci - do de Ma - drid da - ri - a trein - ta pu - che - ros por un

pla - to de Ros - biff pe - ro en co - mien - do seis di - as

un es - pa - ñol sin co - ci - do co - mo no co - ma gar -

- ban - zos se cre - e que no ha co - mi - do Lo que va - - -

rall. *1.^o Tempo.*

con la voz. *f*

- le Es - - pa - ña con su hermo - - so sol

so lo en tier - - ra es - - tra - ña sabe un es - pa -

ñol sa be un es - - pa - ñol solo en tierra estra - ña sabe un es - pa -

- ñol sa be un es - pa - ñol

6 Abril 79

Nº 10 A

571

P. J. número: 436.7

MP 15
1604

LA GUERRA SANTA

ZARZUELA EN 3 ACTOS
Letra de

LOS SEÑES

L. M. LARRA

Y

E. P. ESCRICH

MÚSICA
DE

E. ARRIETA.

L. Taberner, dib.º y lit.º

Art. de Calle de Preciados, nº 1. Librería, S. Madrid.

REDUCCION POR I. HERNANDEZ.

PRECIO REALES.

Propiedad.

Depositado.

EDITORES. ROMERO Y MARZO.

MADRID. CALLE DE PRECIADOS Nº 1.

Gran Almacén de Música, Pianos, Organos é Instrumentos de todas clases.

neg 571

Romero y Marzo

R

LA GUERRA SANTA.

1

Zarzuela en 3 Actos

LETRA DE L. M. LARRA y E. P. ESCRICH

música de

E. ARRIETA.

Pr. 24 Rs. fijo.

Reduccion por

ISIDORO HERNANDEZ.

N.º 10. A. ESCENA Y CORO.

Allegro.

PIANO

ROMERO Y MARZO, Editores.

c. s. 10. A.

MADRID. Preciados 1.

Romero y Marzo

R. 1149.179

8^a

8^a

8^a (Banda dentro.)

(Eco)

f

pp

(Eco) 3

f *pp* *f*

p

cres.

f

Un poco piu mosso.
TENORES. Con acento salvaje y muy marcado todo.

De - trás de e - sas mon - ta - ñas la Ru - sia es - tá.

BAJOS.

De - trás de e - sas mon - ta - ñas la Ru - sia es - tá.

sf *muy marcado.* *sf* *sf*

Pomera y Uargos

pue - blo que á un Dios a - do - ra que
pue - blo que á un Dios a - do - ra que

no es A - lá La hues - te
no es A - lá La hues - te

pp

ven - ce - do - ra de Ge - o - far
ven - ce - do - ra de Ge - o - far

ff

rall. a tempo.

i - rá á tier - ras es - tra - ñas con el Ko - ran

i - rá á tier - ras es - tra - ñas con el Ko - ran

rall. a tempo. ff

De - tras de e - sas mon -

pp

la Ru - - sia es - - tá

- ta - ñas la Ru - - sia es - - tá

8^a

ff

G. S. 10. A.

Pomero y Alcaraz

que no es A - - lá

pue - blo que á un Dios a - do - ra que no es A - - lá

pp *ff*

la hues - te ven - ce - do - ra de Ge - o - far

la hues - te ven - ce - do - ra de Ge - o - far

8ª

rall. *a tempo.*

i - rá á tier - ras es - tra - ñas con el Ko - -

i - rá á tier - ras es - tra - ñas con el Ko - -

rall. *a tempo.*

- ran con el Ko - ran con el Ko - ran con el Ko -

- ran con el Ko - ran con el Ko - ran con el Ko -

- ran con el Ko - ran.

- ran con el Ko - ran.

The second system continues the vocal lines and piano accompaniment. The vocal lines are held in long notes, and the piano accompaniment features sustained chords. The lyrics are: "- ran con el Ko - ran.".

Un poco piu mosso.

La blan - ca

La blan - ca

pp

ff

pp

nie - ve en san - gre ro - ja tal vez en bre - ve se tor - na - rá si el

nie - ve en san - gre ro - ja tal vez en bre - ve se tor - na - rá si el

pp

A - sia en - te - ra su gen - te ar - ro - ja gri - tan - do fie - ra A -

A - sia en - te - ra su gen - te ar - ro - ja gri - tan - do fie - ra A -

ff

F

8^a

lá . A . lá sa . cu . da el yu . go el pueblo es .

8^a lá A . lá sa . cu . da el yu . go el pueblo es .

cla . vo del vil ver . du . go que lla . man Czar Si . be . ria

cla . vo del vil ver . du . go que lla . man Czar Si . be . ria

ve . a bri . llan . do al ca . bo la ro . ja te . . a de

ve . a bri . llan . do al ca . bo la ro . ja te . . a de

Je - o - far La blan - ca nie - ve en san - gre

Je - o - far La blan - ca nie - ve en san - gre

ro - ja tal vez en bre - ve se tor - na - - rá

ro - ja tal vez en bre - ve se tor - na - - rá

Andante mosso.

La Guer - - ra San - ta co - mien - - za

La Guer - - ra San - ta co - mien - - za

ya A - lá A -

8^a ya A - lá A -

The second system continues the vocal and piano parts. It includes the marking '8^a' and the lyrics 'ya', 'A - lá', and 'A -'. The piano accompaniment features a rhythmic pattern with chords.

- lá A - lá.

The third system shows the vocal lines with lyrics '- lá' and 'A - lá.'. The piano accompaniment continues with chords and melodic fragments.

8^a - lá A - lá.

The fourth system includes the marking '8^a' and the lyrics '- lá' and 'A - lá.'. The piano accompaniment features a more active rhythmic pattern.

The fifth system shows the vocal lines with rests and the piano accompaniment with chords and melodic lines.

8^a Allegro.

The sixth system is a piano accompaniment section marked '8^a Allegro.'. It features a rhythmic pattern with triplets (marked '3') and chords.

G. S. 10. A.

MP 1604 16

1668

P.I. número: 4711

REGISTRO DEL CANTO
NUM. (cop.) ANO. C. 1831
R

LA GUERRA SANTA.

1

Zarzuela en 3 Actos

Propiedad.

Depositado.

LETRA DE L. M. LARBA y E. P. ESCRICH

música de

Pr. 50 Rs. fijo.

E. ARRIETA.

Reduccion por
ISIDORO HERNANDEZ.

N.º 10. B. ESCENA Y CANTO DE GUERRA. "Los montes se estremecen"

Moderato maestoso.

con solemnidad.

AGOREFF.

PIANO.

Pas - to - res de la Si -

be - - ria que en - tre vergüenza y mi - se - - ria vi - vis sin Dios y sin

pan co - mien - ce vues - tra ven - gan - - za co -

A. ROMERO Y ANDIA, Editor.

A. R. 5693.

MADRID. Preciados 1.

ACTUAL PROPIETARIO

ANTONIO ROMERO Y ANDIA

R. 1. 149. 179

rall.

- mien - ce vues - tra ven - gan - - za en u - na ma - no la

rall. con la voz.

TENORES Y BAJOS.

lan - za y en la otra ma - no el Ko - ran Quien

p

AGOREFF.

e - res? quien e - res? Ve - nid ve - nid a -

TEN. Y BAJOS. AGOR. SARA.

- ca. Res - pon - de res - pon - de Mi - rad. Mi -

Allegro. TENORES. BAJOS.

- rad. Tár - ta - ros son. Un ge - ne - ral.

AGOR. TENORES. TENORES Y BAJOS.

Soy A - go - reff Gra - cias á A - lá. Gra - cias á A -

la Gra - cias á A - lá. Ah!

ff rall. assai.

Allegro moderato.

Gene - ral me ha nombrado el Emir Jeo - far guerra eter - na á la

ACTUAL PROPIETARIO
ANTONIO ROMERO Y ANDÍA

Ru - sia a - qui ven - go á ju - rar. Es - ter mi - nio y saque - o gri - ta y á mi ren -

- cor el Emir nos a guar - da vuestro ge - fe soy ya guerra eter - na á la

Ru - sia a qui ven go á ju - rar guerra eter - na á la Ru - sia a qui ven go á ju -

- rar

TENORES Y BAJOS.

Es - ta es la es -

AGOREFF.

tre.lla que aqui te gui a. En e.lla hierve la san.gre mi.a.

SARA. Allegro.

Ven.gu a na te.a! ven.gu a na lan.za!

yo soy el an.gel de la ven.gan.za mi voz a.

..nun.cia la tem.pes.tad. Tar.ta.ros.mi.os vo.

ACTUAL PROPIETARIO
ANTONIO ROMERO Y CIA

lad vo - lad.

8^a Allegro vivo.

ff con toda la energia posible.

pp

ff

ff

pp

SARA. *con energia.*

Los montes se es - tre - me - cen al gri - to de la guer - ra la

sfz

po - bre ma - dre tier - ra su se - no ve ras - gar en

plie - gues mil se a - gi - ta la en - se - ña ne - gra y ro - ja y el

ver - de sue - lo mo - ja de ti - bia san - gre un mar; si.

rall.

All.^o non molto.

Hur - ra ca - ba - llo mi - o suel - ta la erin

A. R. 5693.

ACTUAL PROPIETARIO
ANTONIO ROMERO Y ANDÍA

guer - ra al ti - ra - no im - pi - o guer - ra sin fin

Hur - ra tar - ta - res hur - ra, a pe - le - ar

se - a el gri - to de guer - ra muera el Czar mue - ra el Czar

TENORES. *pp*

Hur - ra ca - ba - llo mi - o suel - ta la erin

BAJOS. *pp*

Hur - ra ca - ba - llo mi - o suel - ta la erin

p
 guer - ra al ti - ra - no im - pi - o guer - ra sin fin
 guer - ra al ti - ra - no im - pi - o guer - ra sin fin

p *F*
 hur - ra tár - ta - ros hur - ra á pe - le - ar
 hur - ra tár - ta - ros hur - ra á pe - le - ar

se - a el gri - to de guer - ra muera el Czar - mue - ra el Czar.
 se - a el gri - to de guer - ra muera el Czar - mue - ra el Czar.

A. R. 5693.

Sin tre_gua en el com_ba_te hor_ri_ ble la pe_

pp

le_a el cie_lo cen_te_ lle_a con hor_ri_do fra_gor. Las

lla_mas del in_cen_dio a_lum_bran la jor_na_da la

sfz

ma_no blande ai_ra_da el hier_ro ma_ta_dor.

sfz

1º tempo.

Hur - ra ca - ba - llo mi - - o suel - ta la crin

guer - ra al ti - ra - no im - pi - o guer - ra sin fin

Hur - ra tár - ta - ros hur - ra á pe - le - ar

se - a el gri - to de guer - ra muera el Czar muera el Czar.

TENORES.

Hur-ra ca-ba-llo mi-o suel-ta la erin

BAJOS.

Hur-ra ca-ba-llo mi-o suel-ta la erin

pp

guer-ra al ti-ra-no im-pi-o guer-ra sin fin

guer-ra al ti-ra-no im-pi-o guer-ra sin fin

p

Hur-ra tár-ta-ros hur-ra á pe-le-ar

Hur-ra tár-ta-ros hur-ra á pe-le-ar

p

ff se - a el gri - to de guer - - ra muera el Czar mue - ra el

ff se - a el gri - to de guer - - ra muera el Czar mue - ra el

ff Czar A - lá A - lá A - lá

Czar A - lá A - lá A - lá

La Guer - ra San - ta co - mien - - za

f La Guer - ra San - ta co - mien - - za

f La Guer - ra San - ta co - mien - - za

La Guer - ra San - ta co - mien - - za

ya A - lá A -
 ya A - lá A -
 ya A - la A -

8^a

la A - lá.
 la A - lá.
 8^a la A - lá.

8^a

Allegro.

8^a

Julio 29.

N=11

358

P.I. meda: 4289.

HP 1604 17

LA GUERRA SANTA

ZARZUELA EN 3 ACTOS
Letra de

LOS SRES

L. M. LARRA

Y
E. P. ESCRICH

MÚSICA
DE

E. ARRIETA.

L. Taberner, dib.º y lit.º

REDUCCION POR I. HERNANDEZ.

PRECIO REALES.

Propiedad.

Depositado.

EDITORES, ROMERO Y MARZO.

MADRID. CALLE DE PRECIADOS Nº 1.

Gran Almacen de Música, Pianos, Organos e Instrumentos de todas clases.

Romero y Marzo

248

R. 1149.179

R

LA GUERRA SANTA.

1

Zarzuela en 3 Actos

LETRA DE L. M. LABRA y E. P. ESCRICH,

música de

E. ARRIETA.

Pr. 8 Rs. fijo.

Reduccion por
ISIDORO HERNANDEZ.

N.º 11. ESCENA Y CORO. (interior.) ALÁ.

Allegro vivo.

PIANO

ROMERO Y MARZO, Editores.

n.º 11.

Madrid, Preciados 1.

Promesa y el rey

Allegro.

f (Banda dentro.)

TENORES.

(dentro.)

sf A - lá! A - lá! La

BAJOS.

La

f

Andante mosso.

guer - ra San - ta co - mien - - za ya

sfz *p* (Orquesta)

pp

pp

Moderato assai.

8ª alta

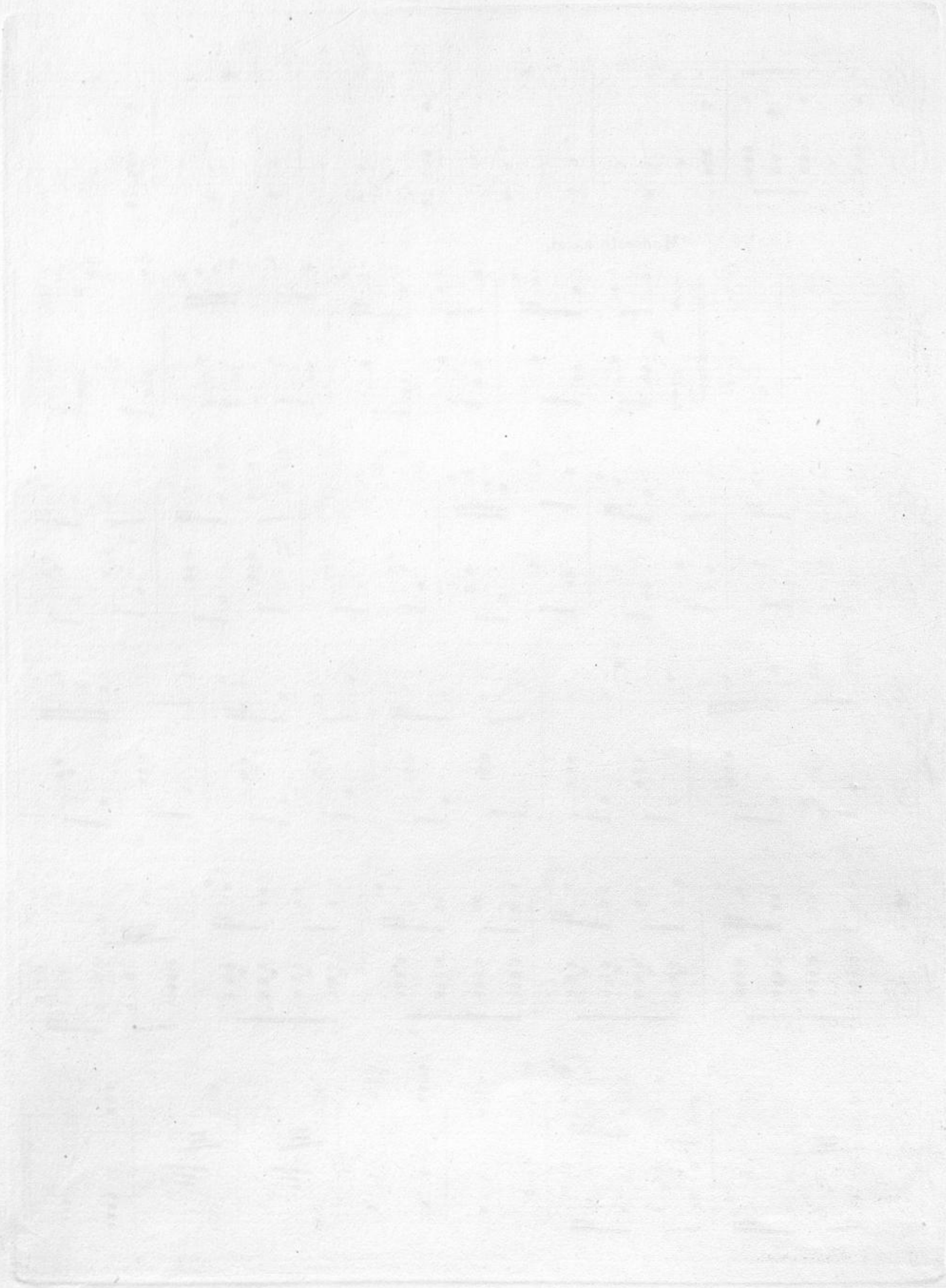

INSTRUMENTOS
DICIEMBRE MARZO

Nº 12 A

P. Inm. 4366

MP 18
1604

LA GUERRA SANTA

ZARZUELA EN 3 ACTOS
Letra de
LOS SRES
L. M. LARRA
Y
E. P. ESCRICH.

MÚSICA
DE

E. ARRIETA.

L. Taberner, dib.º y lit.º

En la calle de Preciados, 67, Clara, 5, Madrid.

REDUCCION POR I. HERNANDEZ.

PRECIO REALES.

Propiedad.

Depositado.

EDITORES. ROMERO Y MARZO.

MADRID. CALLE DE PRECIADOS Nº 1.

Gran Almacen de Música, Pianos, Organos é Instrumentos de todas clases.

Romero y Marzo

[Faint, illegible text, likely bleed-through from the reverse side of the page]

P. 1. 149178

LA GUERRA SANTA.

Zarzuela en 3 Actos

LETRA DE L.M. LARRA y E.P. ESCRICH

música de

E. ARRIETA.

Pr: 12 Rs. fijo.

Reduccion por
ISIDORO HERNANDEZ.

N.º 12. A. MARCHA TÁRTARA.

All.^o con brio.

PIANO

f *sfz*

8^a

ROMERO Y MARZO Editores.

G. S. 12. A.

MADRID. Preciados 1.

Romero y Marzo

G. S. 12. A.

Almendra y clavo

4

C. N. 12. A.

c. s. 12. a.

Nº 12 B

MP 19
1604

REGISTRO DE
MUS. 1881

1688

1678

1688

P.I.: 4701

LA GUERRA SANTA

ZARZUELA EN 3 ACTOS
Letra de

LOS SEÑES

L. M. LARRA
Y
E. P. ESCRICH

E. ARRIETA.

MÚSICA
DE

REDUCCION POR I. HERNANDEZ.

PRECIO REALES.

Propiedad.

Depositado.

A. ROMERO, EDITOR.

MADRID. CALLE DE PRECIADOS Nº 1.

Gran Almacen de Música, Pianos, Organos é Instrumentos de todas clases.

ACTUAL PROPIETARIO

ANTONIO ROMERO Y ANDÍA

Antonio Romero y Andía

LA GUERRA SANTA,

Zarzuela en 3 Actos

Propiedad.

LETRA DE L. M. LARRA y E. P. ESCRICH

Depositado.

música de

Pr. 50 Rs. fijo.

E. ARRIETA.

Reduccion por
ISIDORO HERNANDEZ.

N.º 12. B. GRAN ESCENA Y CONCERTANTE. FINAL SEGUNDO. "Excelso Emir."

Moderato.

PIANO.

ff *p*

AGOREFF.

Pri-sio - ne - ros y es-pi - as es - cel - so E - mir de los

pp stacatto. *tr*

mon - tes U - ra - les te trai - go a - qui per - mi - te que yo

146

A. ROMERO Y ANDIA, Editor

A. R. 5696.

c. s. 12. a.

MADRID. Preciados 1.
ACTUAL PROPIETARIO

ANTONIO ROMERO Y ANDIA

R. 1149.179

pue - da ór - de - nes dar pa - ra que su cas - ti - go

MR. CANARD.

se - a ejem - plar. Por ser usted cu - rio - so a - mi - go mi - o es fa - cil que en Si -

CARRANZA.

- be - ria le en - tier - ren vi - vo. En Es - pa - ña con gus - to que - da - mos

cie - gos si le sal - tan un o - jo al compa - ñe - ro.

ff rall.

El mismo tiempo. = AGOR.

3

Tu a - compa - ña - - bas á e - se hom - bre

en la es - tacion de Moscow dí - nos su cla - se y su nom - bre

MARIA. SARA.
y li - bertad le doy yo. (Ay! de mi!) No le co - noz - co. (Es que

AGOR.
le ama ó es ver - dad.) Si su nom - bre no pu - bli - cas al Ha -

(á Miguel.)

- rem del Emir vás. Site impor - ta e - sa mu - ger di tu

MIG. AGOR. (a Maria.) MIG.

nom - bre. Pe - dro Struk. ¡Ay si mien - tes! al Ha - rem (No me

SARA. (á Agoreff)

ven - das aho - ra tú.) (No e - ra ese hom - bre el que cre -

AGOR. (á Sara.) Allegro.

- i - as.) (O - tra prue - ba bus - ca - ré. Ma - dre tie - ne y aquí

SARA. AGOR.

vi - ve.) (Oh! que in - ten - tas!) (Ca - lla y vé!)

sfz *sfz* *cres* *y* *sfz* *afretando.* *sfz*

TENORES Y BAJOS. SARA.

A - qui la tra - e - mos. (Hor -

ff *marcado.*

MIG. SARA.

- ri - ble cruel - dad.) (Dios mi - o! mi ma - - dre!) (Per

p *ff*

rall. *And.^{te} mosso.* (á Olga.)

- di - do es - tá ya.) (Si á tu hi - jo re - co - no - ces le

pp *doliente.*

ma - tan sin pie - dad) A - cer - ca te y no tiem - bles y

espresivo.

AGUR.
di - nos la ver - dad. Si entre es - tos pri - sio - ne - ros el

p

hi - jo tu - yo es - tá se - ña - la le y al pun - to que -

MIG.
- dais en li - ber - tad. ¿Porque no res - pondes? (Bendi - ta de

ppp

AGOR. SARA. AGOR. 7

Dios.) ¿Porqué? (Se sal - va y le sal - va.) Temed mi fu - ror. No es

e - sa tu ma - dre Mi - guel Os - tro - goff. Ni es e - se mi

nom - bre ni soy su hi - jo yo. (¿Ayde ti si me vendes? ¿Que sospechas?) No lo

sé.) por es - pi - a y por re - bel - de a - zo - tad á e - sa mu -

pp sfz sfz

8

MARIA.

Oh!

SARA.

Oh!

Re - pa - - ra!

MICHEL.

Oh!

(Dios me ol-

AGOREFF.

- ger.

TIPLES.

Oh!

TIPLES.

Oh!

BAJOS.

Oh!

ESCLAVAS.

MOSCOVITAS.

AGOR.

MARIA.

vi da.) A - zo - tad - la sin pie - dad. (Vir - gen

SARA. AGORREFF. MARIA Y SARA. MIG. 9

San - ta!) (Está per - di - do!) Pron - to al sue - lo. Horror! A -

Andante.

- tras! Por per - ju - ro á tu

marcado.

Dios! por trai - dor á tu Czar

Co - ro - nel A - go - reff yo te cru - zo la

Allegro.

TENORES Y TIPLES. (ESCLAVAS.)

MOSCOVITAS.

BAJOS. faz Ah! Mue-ra al pun-to el trai-dor

TIPLES. Ah! Mue-ra al pun-to el trai-dor

BAJOS. Ah! Horror!

Horror!

mue-ra al pun-to el trai-dor mue-ra al pun-to el trai-dor

mue-ra al pun-to el trai-dor mue-ra al pun-to el trai-dor

Horror! Horror!

Horror! Horror!

mue-ra al pun-to el trai-dor mue - ra el trai-dor mue - ra el trai-dor. E - res
 mue-ra al pun-to el trai-dor mue - ra el trai-dor mue - ra el trai-dor.

Hor - - - - - ror!
 Hor - - - - - ror!

8.
 TIMBAL.

ritard un poco. MIGUEL.
 mi - o por fin e - res mi - o por fin. Soy Mi-guel Os - tro -
p ritard un poco. *sfz* *p*

And.^{te} mosso.
 - goff y mi si - tio está a - qui. Ma - dre del al - ma
ff

ACTUAL PROPIETARIO
ANTONIO ROMERO Y ANCIÁ

mi - a ven - ga la muer - te ya que en tus a - man - tes

- bra - zos glo - ria el mo - rir se - rá

Allegro.

AGORREFF.

Cor - ta - rá tu bra - zo mi ven - gan - za fri - a no po -

TENORES.

De tu vi - da el pla - zo al ra - yar el di - a cor - ta -

BAJOS.

De tu vi - da el pla - zo al ra - yar el di - a cor - ta -

drán sal - var - te de tu muer - te a - quí ni trai - cion de Sa - ra ni pie -
 - rá i - ra - cun - do nuestro ge - fe a - quí y tu in - fa - me ma - dre te ve -
 - rá i - ra - cun - do nuestro ge - fe a - quí y tu in - fa - me ma - dre te ve -

ff

- dad de mi ni trai - cion de Sa - ra ni pie - dad de
 - rá mo - rir y tu in - fa - me ma - dre te ve - rá mo -
 - rá mo - rir y tu in - fa - me ma - dre te ve - rá mo -

ACTUAL PROPIETARIO
ANTONIO ROMERO Y ANDA

Por sal - var tu vi - da

MARIA.

So - la ya en el mun - do

MIGUEL.

Si Dios no me a - ban - do - na

AGUREFF.

mi no podrá sal - var - te no po -

MARRANZA.

Ay! Mi - guel ay! Miguel si lle - go

MR. HANARD.

Ay! Miguel si lle - go ay! Miguel si

TIPLES. (ESCLAVAS.)

De su vi - da el pla - zo al ra - yar el

TENORES.

- rir De tu vi - da el pla - zo al ra - yar el

BAJOS.

- rir De tu vi - da el pla - zo al ra - yar el

TIPLES Y BAJOS. (Moscovitas.)

Si al ca - bo pe - re - ces

yo yo te ju - ro a - quí
 pues pues mi bien per - dí
 yo mo - ri - ré a - quí
 - dra de tu muer - te a - quí de tu muer - te a -
 á sa - lir á sa - lir de a - quí
 lle - go á sa - lir de a - quí á sa - lir de a -
 di - a al ra - yar al ra - yar el di -
 di - a cor - ta - rá i - ra - cun - do
 di - a cor - ta - rá i - ra - cun - do
 por tu pá - tria aquí por tu pá - tria a - quí

17

mue - - ras mo - ri - ré mo - ri -

pi - - ro lan - za - ré lan - za -

pá - - tria dig - no de mi pá - tria y dig - -

Sa - ra ni traicion de Sa - ra ni pie - dad

- den - - cia ha - bla - rá ha - bla - rá

el journal de Ni - mes ha - bla - rá ha - bla -

A - go - reff A - go - reff a - - quí

te verá mo - rir te ve - rá

te verá mo - rir te ve - rá

- be - - ria un mar - tir en tí

8^a

ff

sal - - var - - tu vi - - da

- la ya en - - el mun - - do

Dios no me a - ban - do - - na

var te de tu muerte a - quí ni trai -

- si lle - go si lle - - go

ay! Miguel si lle - go si lle - go

vi - da el pla - zo de su vi - da el pla - zo

de tu vida el pla - zo al ra - yar el

de tu vida el pla - zo al ra - yar el

ca - bo pe - re - ces si al ca - bo pe - re - ces

yo te ju - ro a - quí
 pues mi bien per - dí
 yo mo - ri - ré a - quí mo - ri -
 - cion de Sa - ra ni pie - dad de
 a sa lir a sa lir de a quí a sa lir de a quí
 á sa lir a quí á sa lir de a -
 al ra - yar el di - a al ra - yar el
 di - a cor - tará ra - cun - do
 di - a cor - tará ra - cun - do
 por tu pá - tria a - quí ten - drá la Si -

que an - - - tes que tu mue - - -

mi pos - - - trer sus pi - - -

- ré dig - - - no de mi pá - - -

mí ni pie - dad de Sa - ra

la Cor - - - res - pon - den - - -

quí el journal de Ni mes ha bla rá de

di - a cor - ta - rá i - - - ra - - - cup - - -

nues tro ge - fe a qui y tu in - fa - me ma - - -

nues tro ge - fe a qui y tu in - fa - me ma - - -

- be - ria un mar - tir en tí ten -

8ª

ras mo - ri - ré por *cres.*

- ro lan - za - ré por

- tria y dig - no dig - no de

ni pie - dad de mi ni pie - dad de

cia ha - bla - rá ha - bla - rá de

tí ha - bla - rá ha - bla - rá de

- do A - go - reff a - qui

- dre te ve - rá mo - - - - - rir

- dre te ve - rá mo - - - - - rir

- drá la Si - be - - - - - ria un

8ª

tí mo ri ré

tí lan za ré

tí de tí dig no de mi

mi mi pie dad de mi ni pie

ti la Cor res pon den cia

tí el journal de Ni mes

A go reff A go

te ve rá

te ve rá te ve

mar tir un mar

mar tir un mar

mar tir un mar

mar tir un mar

ff rall.

mo - ri - ré mo - ri - ré mo - ri - ré por

lan - za - ré lan - za - ré lan - za - ré por

pa - tria y dig - no de

dad de mi ni pie - dad de

ha - bla - rá de tí ha - bla - rá de

ha - bla - rá de tí ha - bla - rá ha - bla - rá de

- reff A - go - reff a -

te - ve - rá te ve - rá mo -

- rá te ve - rá mo -

- tir un mar - tir en

ff *8^a rall.*

tí mo - - ri - ré por tí mo -

tí lan - - za - ré por tí lan -

tí

mi mue - - ra el trai - dor

tí

tí

quí cor - ta - rá

- rir mue - ra, mue - ra el trai - dor

- rir mue - ra, mue - ra el trai - dor

tí

tí

tí

tí

tí

ri - ré por tí mo - ri - ré por tí
 za - ré por tí lan - za - ré por tí
 mue - ra el trai - dor mue - ra el trai -
 cor - ta - rá cor - ta - rá
 mue - ra el trai - dor mue - ra, mue - ra el trai - dor
 mue - ra el trai - dor mue - ra, mue - ra el trai - dor
 un mar - tir

mo - - ri - ré por tí por

lan - - za - ré por tí por

mo - ri - ré

- dor mue - - ra el trai - dor

ha - - -

ha - - -

A - go - reff A - - -

mue - ra, muera el trai - dor mue - - -

mue - ra, muera el trai - dor mue - - -

un - mar - tir un

8^a

dí - g - - - - - no de tí.
 el tra - - - - - dor.
 - bla - - - - - ra de tí.
 - bla - - - - - ra de tí.
 - go - - - - - ref a - qui.
 - ra el tra - - - - - dor.
 - ra el tra - - - - - dor.
 mar - - - - - tir en tí.

8ª

8ª

8ª

8ª

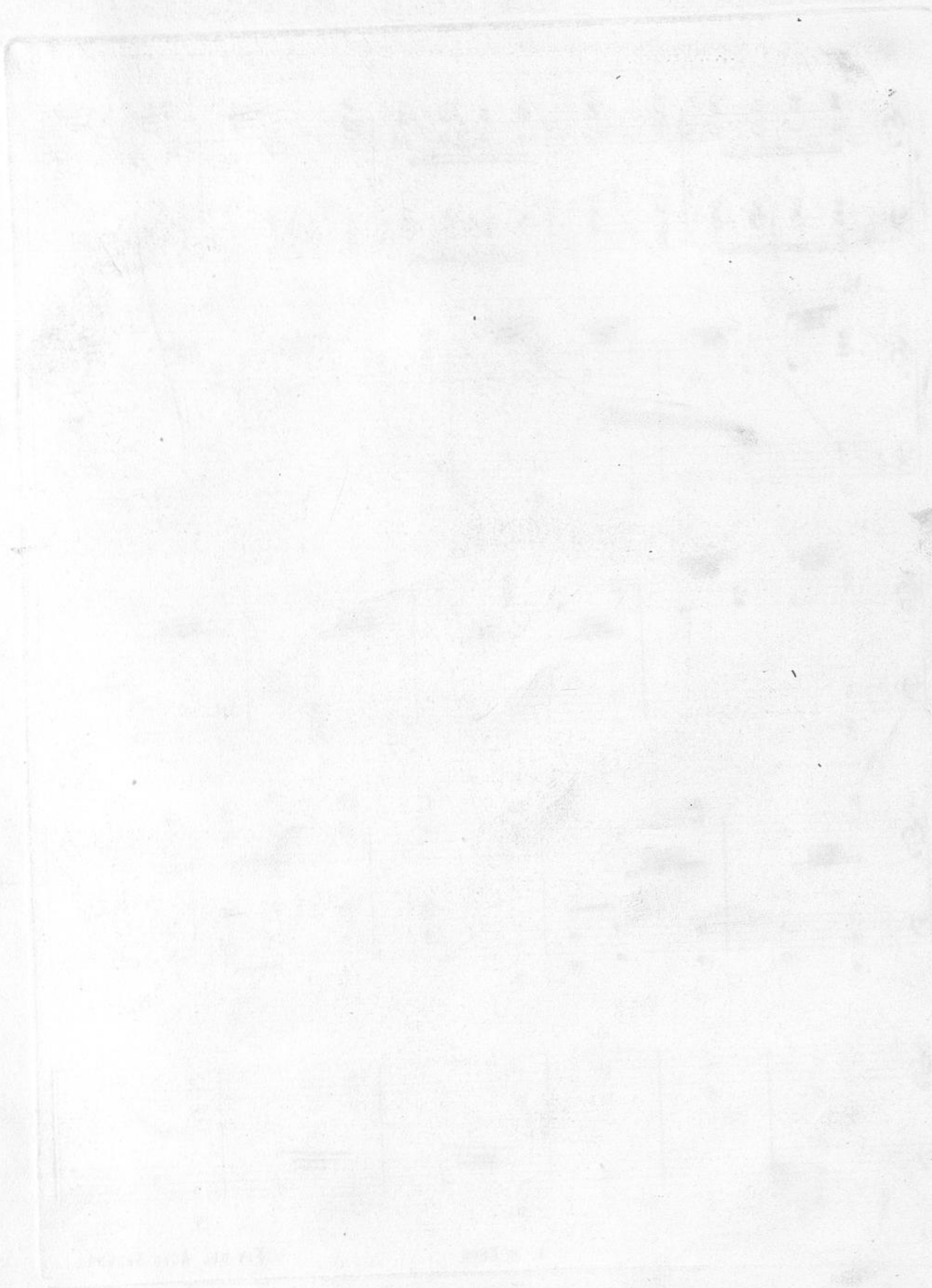

Nº 13 B

P.I. nuestro: 4704

1661

Mº 20
1604

RECIBIDO Nº 1604
NUM (1604) M.º 20

LA GUERRA SANTA

ZARZUELA EN 3 ACTOS
Letra de
LOS SEÑES
L. M. LARRA
Y
E. P. ESCRICH.

MÚSICA
DE

E. ARRIETA.

REDUCCION POR I. HERNANDEZ.

PRECIO REALES.

Propiedad.

Depositado.

A. ROMERO, EDITOR.

MADRID. CALLE DE PRECIADOS Nº 1.

Gran Almacen de Música, Pianos, Organos é Instrumentos de todas clases

ACTUAL PROPIETARIO
ANTONIO ROMERO

Antonio Romero y Asociados

[Faint, illegible text, possibly bleed-through from the reverse side of the page]

[Faint vertical text on the right margin]

LA GUERRA SANTA,

1

Propiedad.

Zarzuela en 3 Actos

Depositado.

LETRA DE L. M. LARRA Y E. P. ESCRICH

Pr. 20 Rs. Fijo.

música de

Reduccion por
ISIDORO HERNANDEZ.

E. ARRIETA,

N.º 13. B. COBO. ESCENA Y PLEGARIA DE MARIA. "Vigila al centinela." (Triple.)

Allegro.

PIANO.

p

cres.

f

cres.

sf

Trompas.

Timbal.

8.ª baja

A. ROMERO Y ANDÍA, Editor.

A. R. 5698.

c. n. 15. n.

Madrid. Precios 1.
ACTUAL PROPIETARIO

ANTONIO ROMERO Y ANDÍA

179

2 Allegro moderato.

TENORES.

BAJOS.

Vi - gi - - le el cen - ti - ne - - la el

Vi - gi - - le el cen - ti - ne - - la el

sfz

cam - po y el vi - vak el cam - - po y el vi - vak pre - pa -

cam - po y el vi - vak el cam - - po y el vi - vak pre - pa -

- ren - se las ar - mas que el di - a va a apun - tar que el di -

- ren - se las ar - mas que el di - a va a apun - tar que el di -

1: 2^a
CENTINELA. 1.^{er} termino.

a vá a apun - tar - Vi - gi - A - ler -

a vá a apun - tar - Vi - gi -

CENT. 2.^o termino. *sf* CENT. 3.^{er} termino. *sf* TENORES.

ta. A - ler - ta. A - ler - ta es - ta. La no -

La no -

che si - len - cio - sa to - can - do vá a su fin to - can -

che si - len - cio - sa to - can - do vá a su fin to - can -

A. R. 5698.

181

13. ACTUAL PROPIETARIO
ANTONIO ROMERO Y CIA

do vá á su fin a - nun - - cia el nue_vo di_a el e - - co del cla -

do vá á su fin a - nun - - cia el nue_vo di_a el e - - co del cla -

8^a

- rin a - nun - - cia el nue_vo di_a el e - - co del cla - rin A_ler -

- 8^a rin a - nun - - cia el nue_vo di_a el e - - co del cla - rin A_ler -

CENT. 2^o término. CENT. 1.^{er} término.

ta A_ler ta A_ler

TENORES.

Andante mosso.

5

ff

- ta A - ler - ta es - tá. Quien vá?

A - ler - ta es - tá.

ff

AGORREFF.

Yo soy

Quien vá?

TENORES.

El ge - ne - ral.

El ge - ne - ral.

AGOREFF. Adagio.

p Ya - ce la tier - ra envuel - ta

en - tre la som - bra fri - a La auro - ra aun no me en -

vi - a su bri - llo pre - cur - sor

p So - bre la tier - ra fri - a Oh sol tus ra - yos

ppp *cres.* *poco a poco*

lan - za y a - lum - bra, mi ven - ganza y enciende mi ren -

- cor y a - lum - bra mi ven - gan - za y encien - de mi ren -

8^a

string.

- cor y a - lum - bra mi ven - gan - za y enciende y enciende mi ren -

8^a

rall.

MARIA. (dentro de la tienda.)

- cor Ah. Vir - gen In - ma - cu - la - da de

8^a

(Arpa)

pp

tier - ra, y mar se - ño - ra re - ci - be con la au -

- ro - - ra mi fér - vi - da ora - cion. a -

AGOREFF.

Si re - zas por e -

- par - ta de él el ra - - - yo de la vengán - za im -

- se hom - bre es - tá bien tu o - ra - cion

- pi - - a y al des - dicha do en - vi - - a tu
 es - tá bien es - tá bien tu o - - ra - cion.

santa bendi - - - eion tu san - ta ben - - - di -

rall.

- cion tu san - ta tu san - ta ben - di - cion.

Para continuar se suprime el ultimo compas.

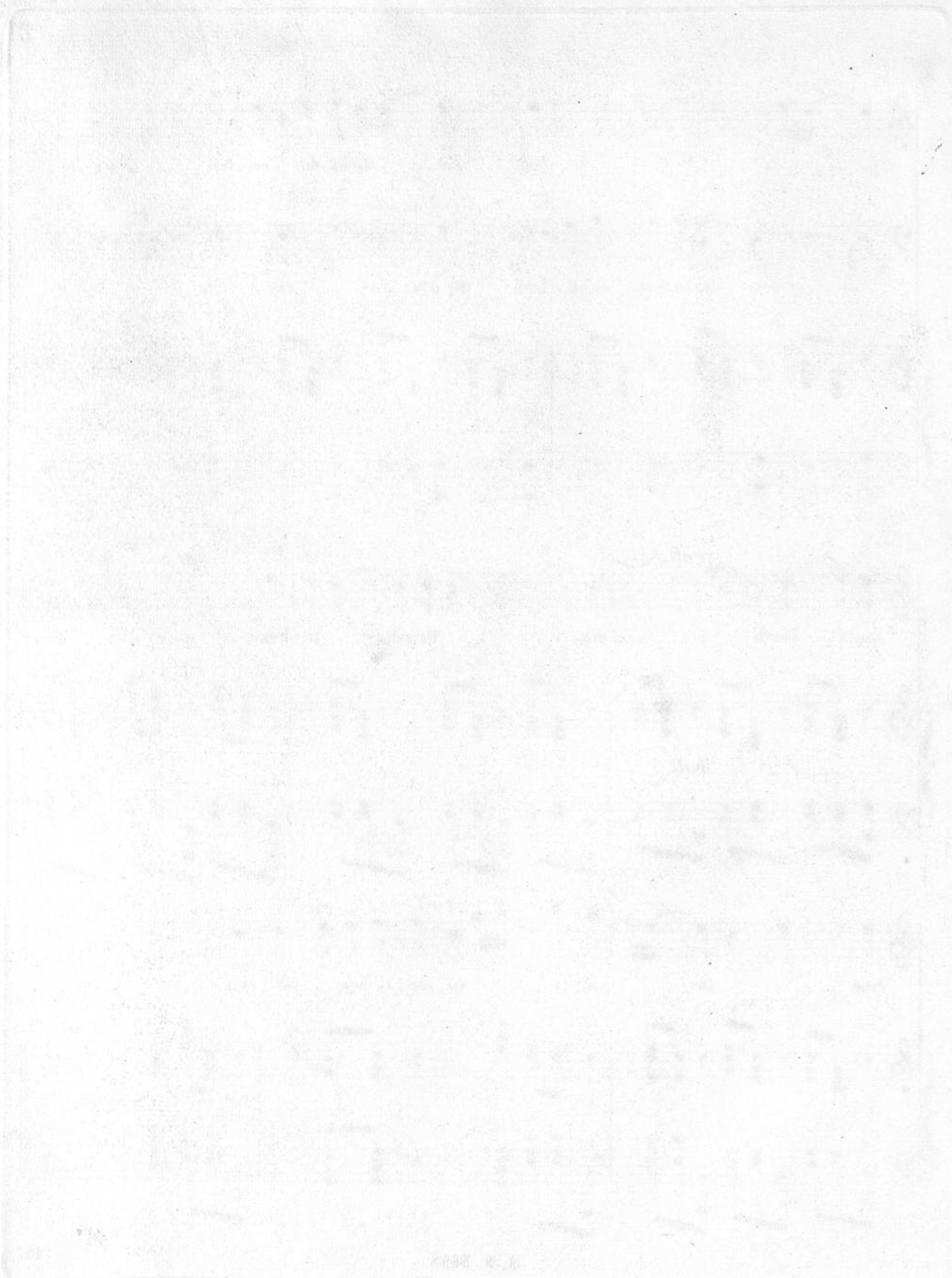

MP
1604 21

P.I. metro: 4705

1662

REGISTRO DE
NUM. (1662) AÑO 1903, 831

LA GUERRA SANTA,

Zarzuela en 3 Actos

Depositado.

Pr. 10 Rs. fijo.

Propiedad.

LETRA DE L. M. LARRA Y E. P. ESCRICH

música de

E. ARRIETA.

Reduccion por
ISIDORO HERNANDEZ.

N.º 13. C. CORO. "Alerta."

CENTINELA (2.º termino.)

CENTINELA (3.º termino.)

MARIA

cion. A - - ler - - ta A - - ler - - ta es -

PIANO.

TENORES.

BAJOS.

ta. La no - - che si - len - cio - - sa to - can - do vá á su

La no - - che si - len - cio - - sa to - can - do vá á su

fin to - can - - do vá á su fin a - nun - - cia el nue - vo

fin to - can - - do vá á su fin a - nun - - cia el nue - vo

188

A. ROMERO Y ANDIA, Editor.

A. R. 5699.

MADRID. ACTUAL PROPIETARIO

ANTONIO ROMERO Y ANDIA

Antonio Romero y Andia

di - a el e - co del Cla - rin el E -

di - a el e - co del Cla - rin el E -

- co del Cla - rin a nun - cia el nue - vo di - a el e -

- co del Cla - rin ^{8^a} a - nun - cia el nue - vo di - a el e -

- co del Cla - rin a - nun - cia el nue - vo di - a el e -

^{8^a} - co del Cla - rin a - nun - cia el nue - vo di - a el e -

GENTINELA (2.º término)

f

co del Cla - rin. A - ler - ta A - ler -

8^a co del Cla - rin. A - ler - ta

GENTINELA (3.º término)

TENORES.

ta A - ler - ta. A - ler - ta es -

A - ler - ta es -

pp tá a - ler - ta es - tá a - ler - ta a - ler - ta es -

pp tá a - ler - ta es - tá a - ler - ta a - ler - ta es -

8^a

- tá, a - - ler - ta es - tá, a - ler - ta a - ler - ta es - tá, a - ler - ta es -
 - tá, a - - ler - ta es - tá, a - ler - ta a - ler - ta es - tá, a - ler - ta es -

- tá, a - ler - ta es - tá, a - ler - - - -
 - tá, a - ler - ta es - tá, a - ler - - - -

ppp *ppp*

ff *pp* *pp*

- - - - ta es - - - tá.
 - - - - ta es - - - tá.

12 Abril 80

P.I. número: 4465

Nº 14

864

MP 22
1604

LA GUERRA SANTA

ZARZUELA EN 3 ACTOS
Letra de

LOS SEÑES

L. M. LARRA

Y
E. P. ESCRICH.

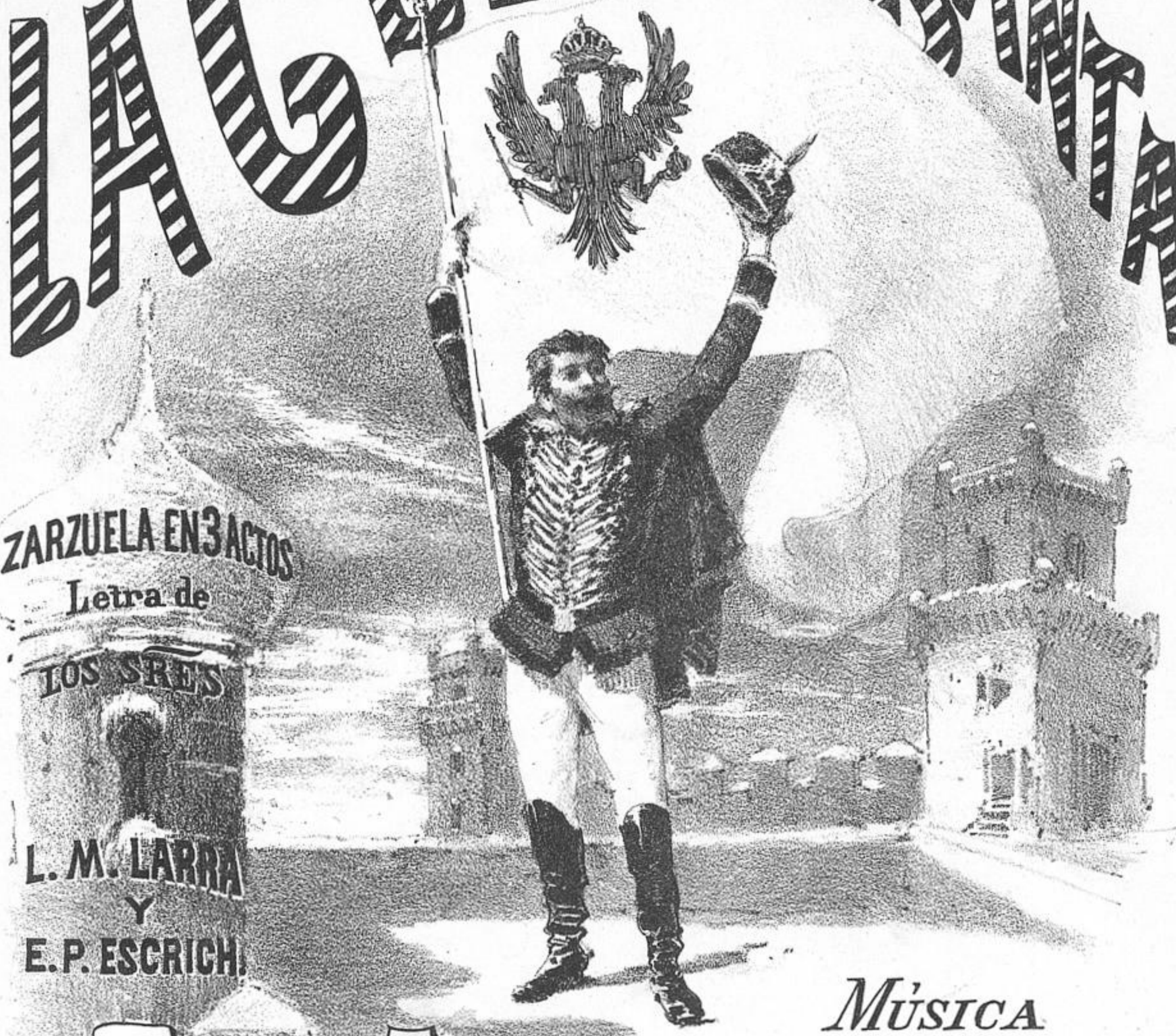

MÚSICA
DE

E. ARRIETA.

L. Taberner, dib.º y lit.º

Art. de Carlos González, 67 Clara, 8. Madrid.

REDUCCION POR I. HERNANDEZ.

PRECIO REALES.

Propiedad.

Depositado.

EDITORES. ROMERO Y MARZO.

MADRID. CALLE DE PRECIADOS Nº 1.

Gran Almacen de Música, Pianos, Organos é Instrumentos de todas clases.

Romero y Marzo
© Biblioteca Nacional de España

[Faint, illegible text, possibly bleed-through from the reverse side of the page]

R. 1.149.179

LA GUERRA SANTA.

Zarzuela en 3 Actos

LETRA DE L. M. LABBA y E. P. ESCRICH

música de

E. ARRIETA.

Pr. 26 Rs. fijo.

Reduccion por
ISIDORO HERNANDEZ.

N.º 14. DUO DE TIPLES. "Acercate. ¿Quien eres?"

Moderato.

PIANO.

pp

sf

SARA. MARIA. SARA. MARIA.

A_cer-ca-te. Quien e-res. Quien hoy sal-var-te ju-ra. Mi

SARA. MARIA.

muer-te na-da im-por-ta. Te en-ga-ña tu lo-cu-ra. Se-guir congozo an

pp

ROMERO Y MARZO, Editores.

C. S. 14. Madrid. Preciados 1.

Romero y Marzo

SARA.

- he - - lo la suer - te de Mi - guel. Pen - dien - - te de tus

MARIA.

la - bios su vi - da tie - ne él. *pp* Duerme en ton - ces a - mor

mi - o en tu car - cel so - li - ta - ria ni u - na voz ni u - na ple -

SARA.

- ga - ria á mis lá - bios á mis lá - bios sal - ga yá. (Si se a - le - ja de su

la - do no es preci - sa mi vengan - za ven_turo - sa la esperan - za en mi pe - cho alien_ta

rall.

sf

MARIA.

Sal - va al dueño de tu vi - - da y e - va - po_rese la

SARA.

yá en mi pecho alienta yá Si se a_le_ja de su la - - do

rall

sf *col canto* *p*

que - - ja co - mo a - cen_to que se a_le - - ja como nu_be que se

no es pre - ci_sa mi ven_gan - za venturo - sa la es - pe -

G. S. 14.

Zomeray Largo

vá como nu-be que se vá. *pp* duer-me duer-me amor

- ran - za en mi pecho alienta ya. Bri - lle en mi al - ma e - na - mo -

con 8^a adlibitum

Ped. *

en tu car-cel so - li - ta - ria

- ra - da de su a - mor el cla - ro an - he - lo co - mo el

Ped. * Ped. * Ped. *

ni una voz ni u - na ple - ga - ria, á mis lá - bios sal - ga

sol bri - lla en el cie - lo tras la ne - gra tem - pes -

Ped. * Ped. * Ped. *

c. s. 14.

ya ni u - na voz ni u - na ple - ga - ria á mi
- tad como el sol bri - lla en el cie - lo

lá - bios sal - ga ya ah Sal - va al
tras la ne - gra tem - pes - tad tras la ne - gra tem - pes - tad

due - ño de tu vi - da y e - va - po - re - se tu que - ja co - mo a -
Brilla en mi alma e - na - mo - ra - da de su amor el cla - ro an - he - lo

con tremolo ad libitum

pp *p* *f* *cres.* *f* *pp*

- cen - to que se a - le - ja co - mo nu - be como nu - be que se
 como el sol brilla en el cie - lo tras la ne - gra tem - pes -
 vá co - mo nu - be que se vá
 - tad tras la ne - gra tempestad tras la ne - gra tempes -
 co - mo nu - be que se vá
 - tad tras la ne - gra tem - pes - tad.
 ga

rall.
ff *p*
rall.
ff *col canto.* *sf*

Allegro moderato.

SARA.

7

Fran_có ne_cé_si - to que tu acen - to

f *p* *pp*

MARIA. SARA.
se - a Pues tambien mi lá - bio la ver - dad de - se - a E -

MARIA. SARA.
se hom - bre te quie - re. Co - mo le a - mo yo. Si tu a - mor de -

MARIA.
- cla - ras hoy mo - rir es - pe - res. Si cual yo le a - má - ras con pla -

pp

G. S. 14.

Canvases y Claves

SARA. MARIA.

- cer mu - rie - ras Sal - va tu e - xis - ten - cia *f* Sin la su - ya

no sin la su - - ya no sin la su - - ya no

rall. Moderato assai.

no sin la su - ya no *p* De - ja que su - fra la mis - ma

pe - na del que á la muer - te dispues - to vá mi bo - ca a -

string.

rall. *p*

- man - te en tal mo - men - to su ul - timo a - lien - to re - co - je - rá de - ja que

rall. *f*

su - fra la misma suer - te del que á la muer - te dispuesto vá mi bo - ca a -

SARA.

- man te en tal mo - men - to su ul - timo a - lien - to re - co - je - rá. An - tes que un

be - so le dé tu lá - bio mi fie - ro a - gra - vio te ma - ta -

- rá tu lo has queri-do vuel-ve á tu tienda el que me ofen - da sucum - bi -

- rá el que me ofen - da sucum - bi - rá sucum - bi - rá sucum - bi -

MARIA.
De - ja que su - fra la mis - ma suer - - te

SARA.
- rá Vuel - - ve á tu tien - - da

muy espresivo.

rall. pp

pp

del que á la muer - te dis - pues - to es - tá mi bo - ca a -

tu lo has que - ri - - do

- man - te en tal mo - mento su úl - timo a - lien - to re - co - je - rá

^{8a} el que me o - fenda el que me o - fen - da su - cum - bi - rá el que me o -

fen - da el que me o - fen - da su - cum - bi - rá su - cum - bi - rá su - cum - bi - rá.

col canto. *pp*

rall.

- man - te su úl - timo a_lien - to re - co - je - rá re_co-je_rá re - co - je -

su_cum - bi -

col canto.

- rá - reco - je - rá reco - je - rá re - co - je -

- rá su_cum - bi - rá su_cum - bi - rá su - cum - bi -

f

8a

ff

- rá.

- rá.

8a

Faint, illegible text, possibly bleed-through from the reverse side of the page.

266

U=15

MP 23
1604

P.I. número: 44671

Pomera y Maza

R

LA GUERRA SANTA

Zarzuela en 3 Actos

LETRA DE J. M. LARRA y E. P. ESCRICH

música de

E. ARRIETA

Reduccion por
ISIDORO HERNANDEZ.

Pr. 6 Rs. fijo.

N.º 15.

Andante maestoso.

PIANO.

Timbal.

Orquesta.

pp *sfz* *sfz*

sf

Banda dentro.

sfz *sfz*

ROMERO Y MARZO, Editores.

n.º 15.

MADRID. Preciados 1.

R. 1.149.179

Boulevard y Plaza

Manuscrito de la Real Academia de la Lengua

N=16

869

MP 24
1604

P. D. mentro, 4466

Commissary de la Cruz

R

LA GUERRA SANTA.

1

Zarzuela en 3 Actos

LETRA DE L. M. LARRA y E. P. ESCRICH

música de

E. ARRIETA

Reduccion por
ISIDORO HERNANDEZ.

Pr. 6 rs. fijo.

Nº. 16.

Allegro.

PIANO.

ROMERO Y MARZO, Editores.

n.º 16.

MADRID. Preciados 1.

R. 1149179

2 N=17 A

509

P.I. m. 4365

MP 25
1604

LA GUERRA SANTA

ZARZUELA EN 3 ACTOS

Letra de

LOS SEÑES

L. M. LARRA

Y

E. P. ESCRICH

MÚSICA
DE

E. ARRIETA.

L. Taberner, dib.º y lit.º

En la calle de San Mateo, 82, Madrid.

REDUCCION POR I. HERNANDEZ.

PRECIO REALES.

Propiedad.

Depositado.

EDITORES, ROMERO Y MARZO.

MADRID, CALLE DE PRECIADOS Nº 1.

Gran Almacen de Música, Pianos, Organos é Instrumentos de todas clases.

Romero y Marzo

R. 1149179

LA GUERRA SANTA.

Zarzuela en 3 Actos

LETRA DE L.M. LARBA y E. P. ESCRICH
música de

E. ARRIETA.

Pr: 14 Rs. fijo.

Reduccion por
ISIDORO HERNANDEZ

N.º 17. A. ESCENA. "Silencio, yo soy"
Andante.

PIANO: *pp*

MIGUEL. *string.* **SARA.**

Piu mosso. Si - len - cio! yo soy! — Dios

ROMERO Y MARZO. Editores.

MADRID. Calle de Preciados N.º 1.

Romero y Marzo

CARR. *rall.* MIG.

mi - o Mi - guel! *pp* Ba - ji - to por Dios Al fin me sal -

ppp col canto.

SARA.

- vé Tardas - - te en lle - gar

p

CARR.

La puer - - ta es - ta a - quí que van

MIG.

a lle - gar Al ca - - bo ven - ci al ca - - bo ven -

rall.

Allegro.

5

- cí De-ja ese a-bri-go que te cu-bre vue-la Car-ran-za á la ciu-

pp

- dad cuen-ta al gran Duque lo que pa-sa y que aquí lle-gue sin tar-dar. Las tro-pas

pp

fie-les que me si-guen ya solo á guardan la se-ñal por e-se la-do el la-go

pp

crú-zan luz esa an-tor-cha les da-rá. Sal-va mi vi-da al mis-mo

CRAB.

p

©. v. 17. a.

SABA.

tiem - po da cuenta tú de e - se bri - bon. Ya a - bren la trampa del re -

MIG.

rall.

Andante.

_duc_to En Dios es - tá mi sal - va - - eion.

Allegro.

(Banda dentro)

TENORES Y BAJOS (dentro.)

Hur - ra co - sa - cos hur - ra! Es - sa es la se - ñal

hur - ra co - sa - cos hur - ra vi - va el Czar.

Allegro.

6

Andante mosso.

... 17 ...

sigue el 17 B.

N.º 17 B

568

P.I. número: 4364

MP 26
1604

LA GUERRA SANTA

ZARZUELA EN 3 ACTOS
Letra de

LOS SEÑES

L. M. LARRA

Y

E. P. ESCRICH

MÚSICA
DE

E. ARRIETA.

L. Taberner, dib.º y lit.º

En venta en la librería de D. J. González, 67, Plaza S. Martín.

REDUCCION POR I. HERNANDEZ.

PRECIO REALES.

Propiedad:

Depositado.

EDITORES. ROMERO Y MARZO.

MADRID. CALLE DE PRECIADOS N.º 1.

Gran Almacén de Música, Pianos, Organos é Instrumentos de todas clases.

Romero y Marzo

R. 1149.179

LA GUERRA SANTA

Zarzuela en 3 Actos

LETRA DE L. M. LARBA y E. P. ESCRICH

música de

E. ARRIETA.

Pr. 10 Rs. fijo.

Reduccion por
ISIDORO HERNANDEZ.

N.º 17. B. FINAL. "Por ti Miguel perdi"

Andantino.

SARA.

tí Miguel per - dí ven - tu - ra! patria! a - mor a -

- cuer - da - te de mi a - dios! Miguel! a - dios! Tu

MIGUEL.

ROMERO Y MARZO, Editores

n.º 17. a.

MADRID. Preciados 1.

Romero y Marzo

no - ble co - ra - zon ja - más podré olvi - dar. Sa - ra del al - ma

col canto.

mi - a a - dios! a - dios! Sa - ra del al - ma mi - a a - dios! a -

SARA.

- dios! Por tí Miguel per - dí ven - tu - ra! patria! a -

- mor! a - cuer - da - te de mi a - dios Miguel a -

rall.

rall.

- dios Miguel a - dios! Miguel a - dios!...

rall.

TENORES.

ff Hur - - ra

BAJOS.

ff Hur - - ra

Andante mosso.

f *ff y marcado.*

Hur - ra Hur - ra

Hur - ra Hur - ra Hur - ra

ff

Benigno y Largo

Vi - - va el Czar.

Hur - ra Vi - - va el Czar.

... 17. ... FIN DE LA ZARZUELA.

