AIR.

On perdrait le trésor du Roi à gager que celle ci et celle là ne font qu'une.

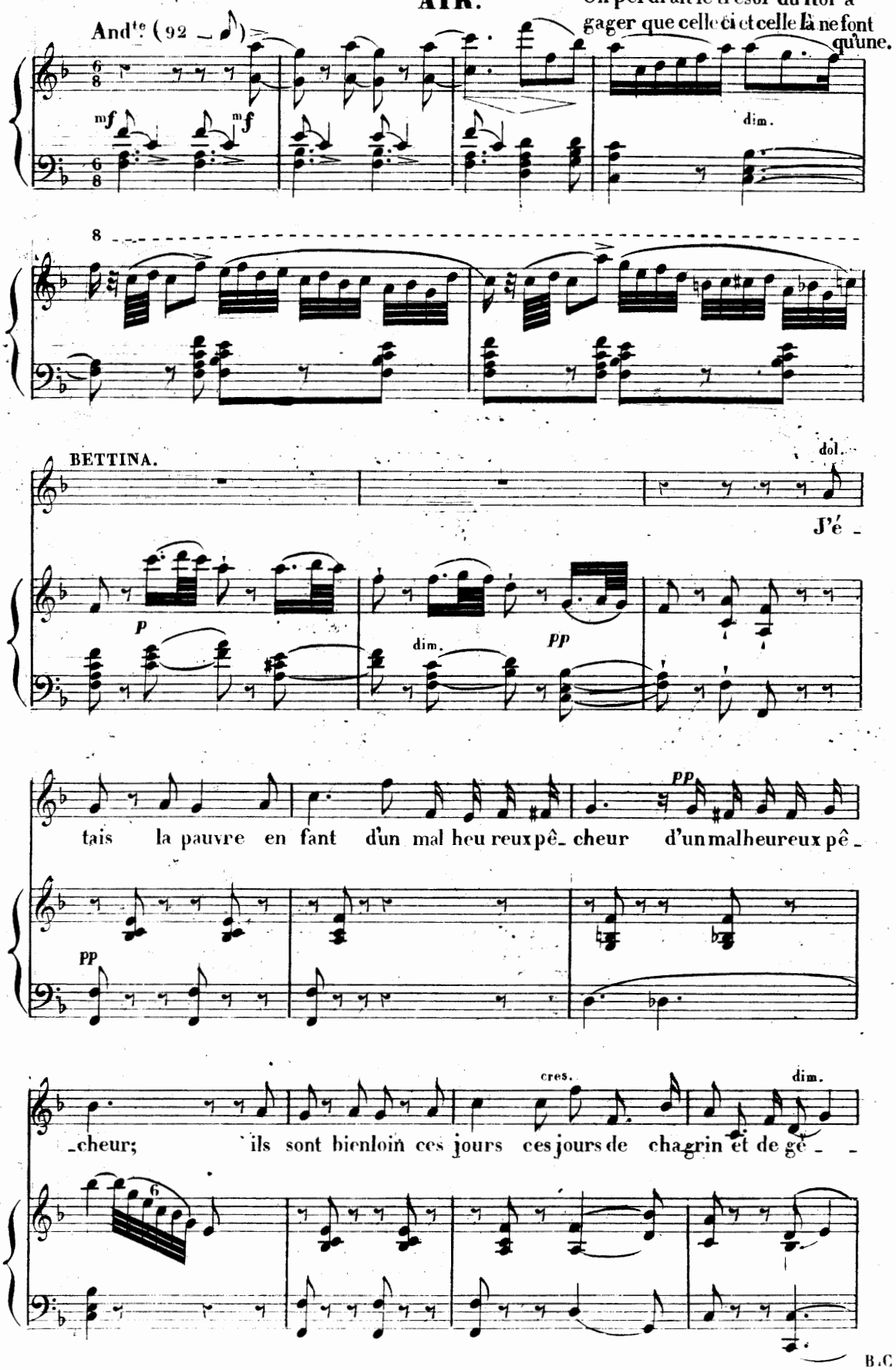

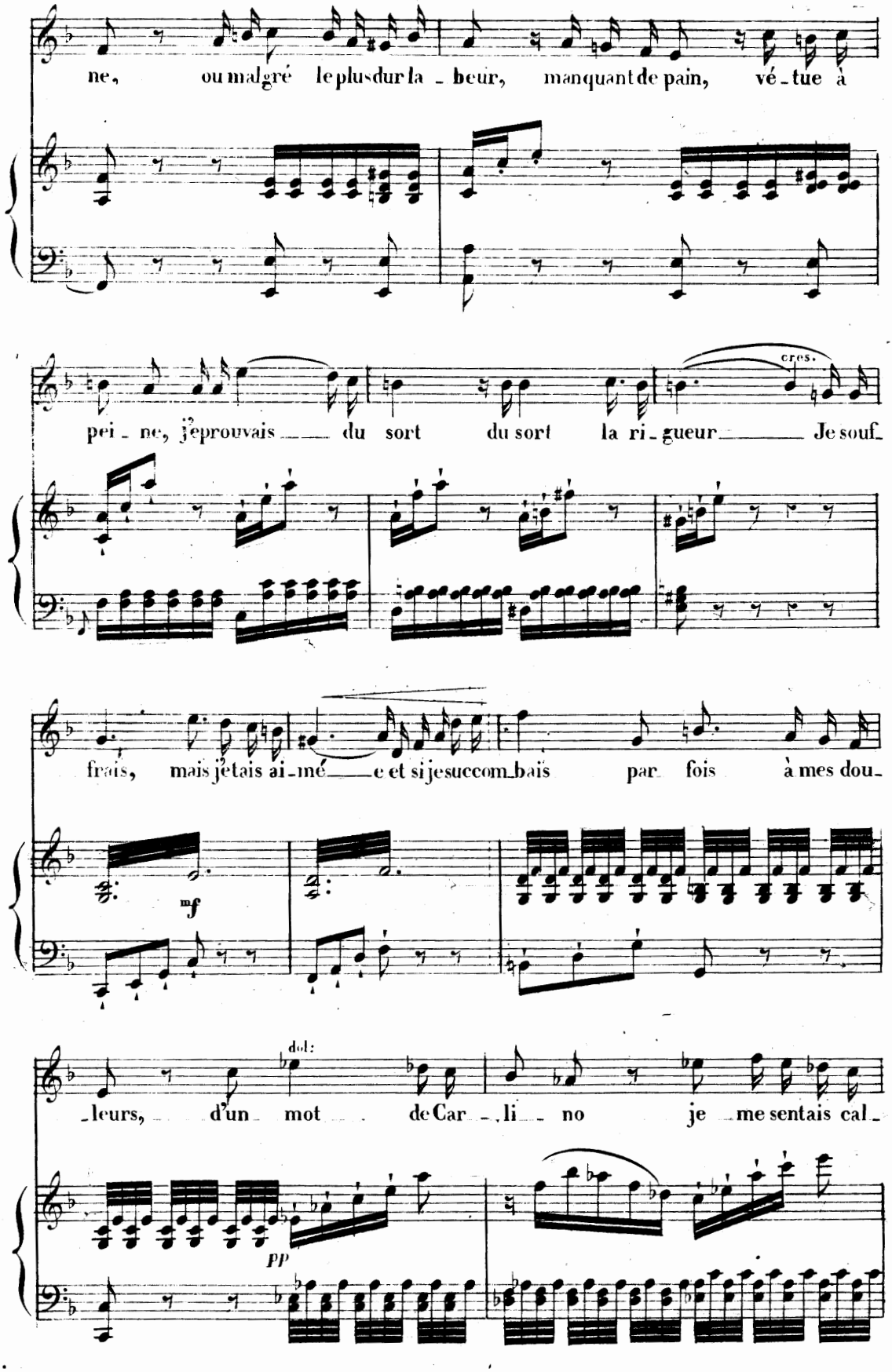
ne, ou malgré le plus dur la - beur, manquant de pain, vé - tue à
cres.
pei - ne, j'éprouvais du sort du sort la ri - gueur Je souf -
frais, mais j'étais ai - mé - e et si je succom - bais par fois à mes dou -
mf
dol:
- leurs, d'un mot de Car - li - no je me sentais cal -
pp

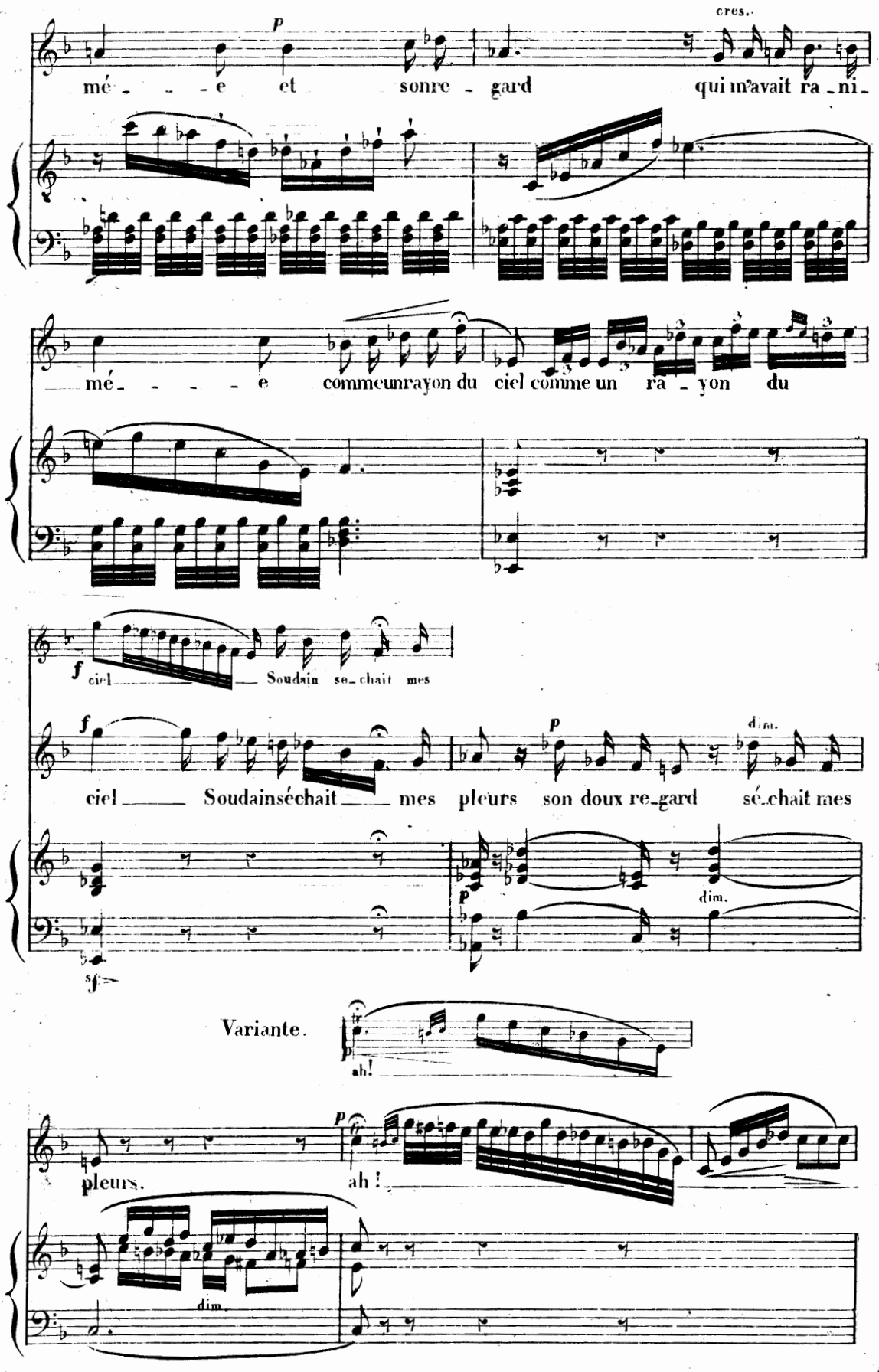
cres.
mé - - - - e et sonre - gard qui m'avait ra - ni -
mé - - - - - e commeunrayon du ciel comme un ra - yon du
ciel Soudain se - chait mes
ciel Soudainséchait mes pleurs son doux re-gard sé-chait mes
dim.
Variante.
ah!
pleurs.
ah !
dim.

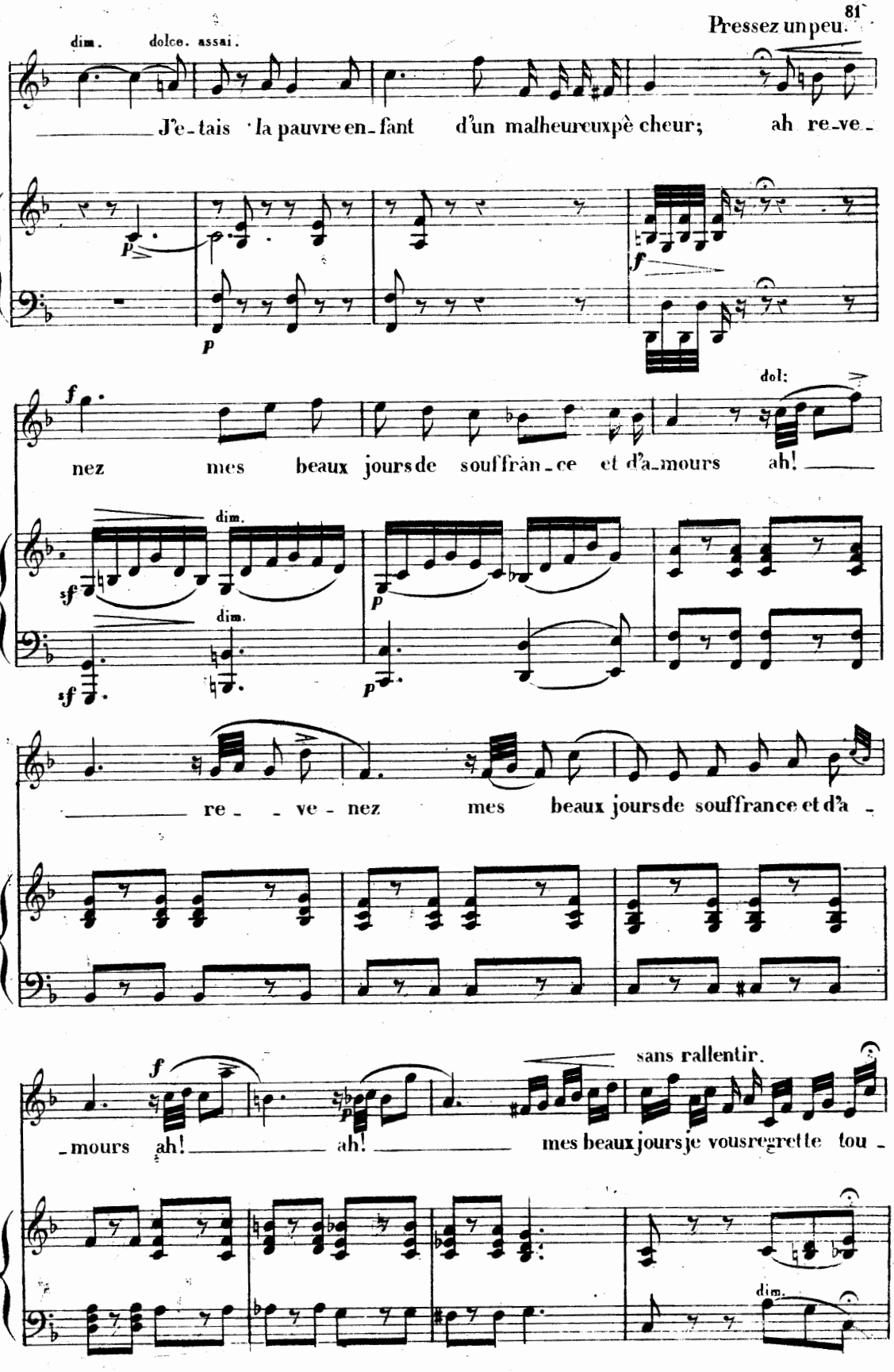
Pressez un peu.
dim. dolce. assai.
J'e-tais la pauvre en-fant d'un malheureux pê cheur; ah re-ve-
p
p
f
f
nez mes beaux jours de souffran-ce et d'a-mours ah!
dol:
sf
dim.
p
sf
dim.
p
re- -ve- nez mes beaux jours de souffrance et d'a-
f
sans rallentir.
-mours ah! ah! mes beaux jours je vous regrette tou-
dim.

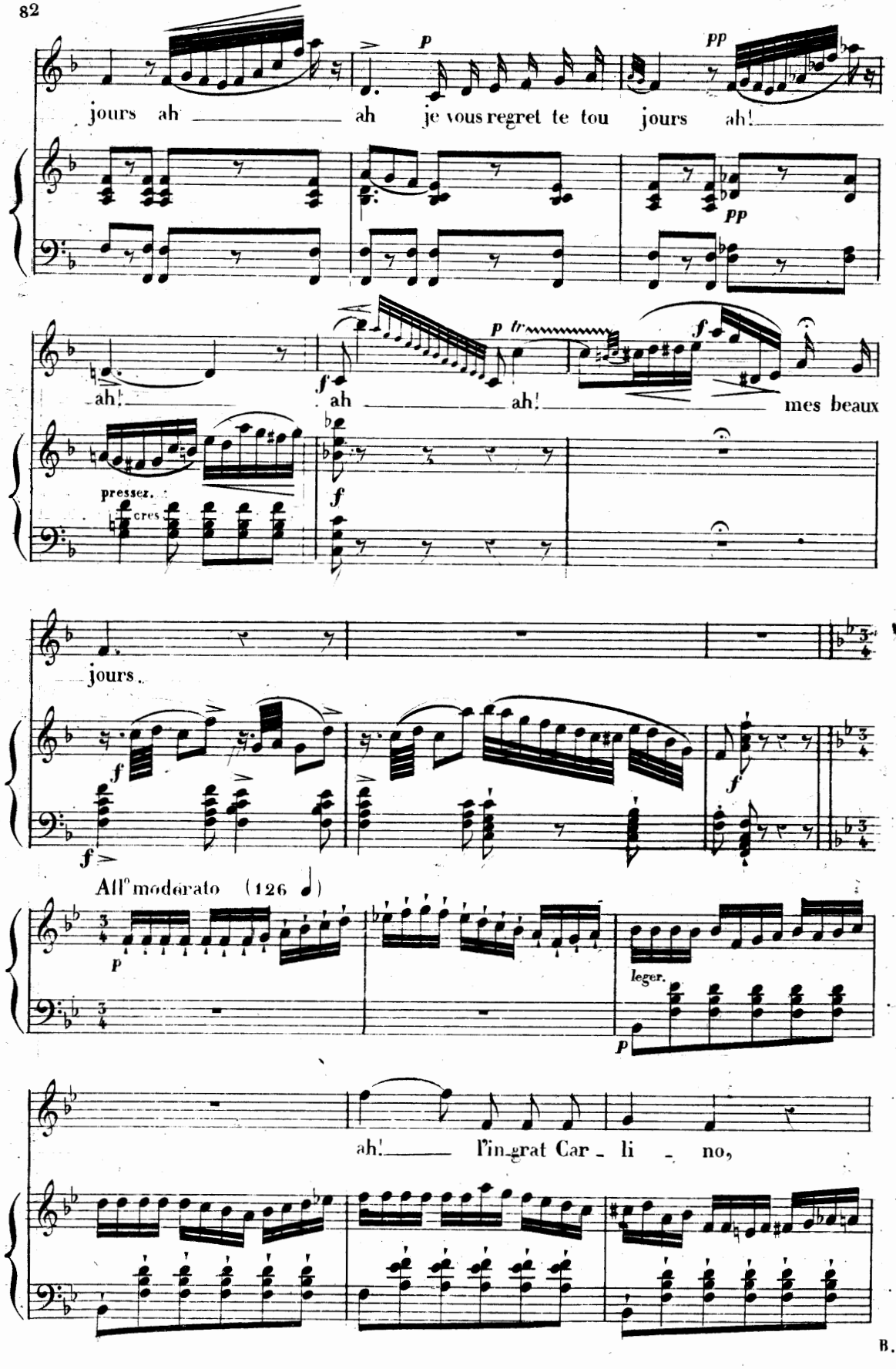
jours ah ah je vous regret te tou jours ah!
p
pp
pp
ah! ah! ah! mes beaux
f
p tr
f
pressez.
cres
f
jours.
f
f
f
All° moderato (126 ♩)
p
leger.
p
ah! l'in_grat Car_li_no,

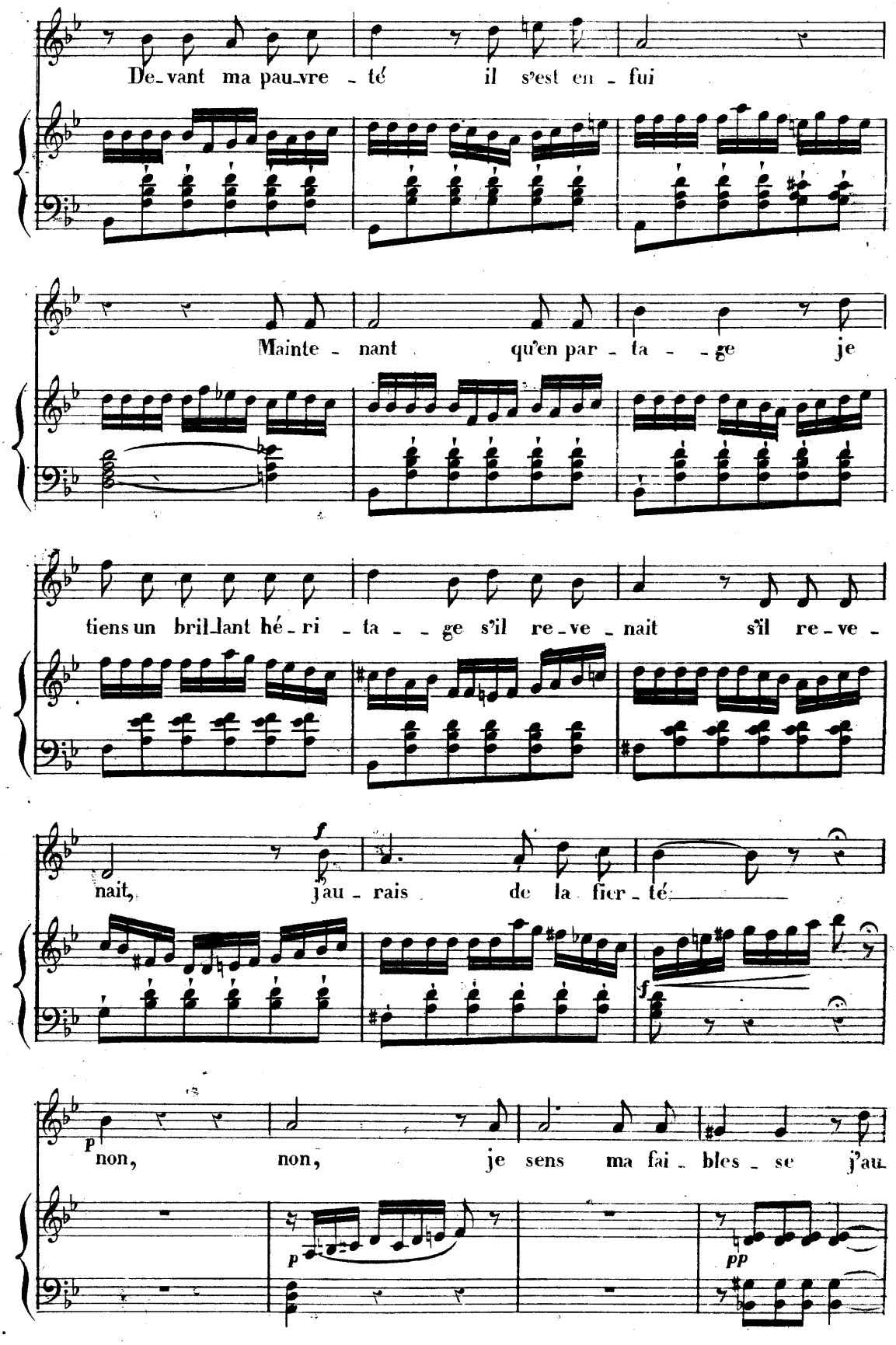
De-vant ma pau-vre-té il s'est en-fui
Mainte-nant qu'en par-ta--ge je
tiens un bril-lant hé-ri-ta--ge s'il re-ve-nait s'il re-ve-
nait, f jau-rais de la fier-té
f
p non, non, je sens ma fai-bles-se j'au-
p
pp

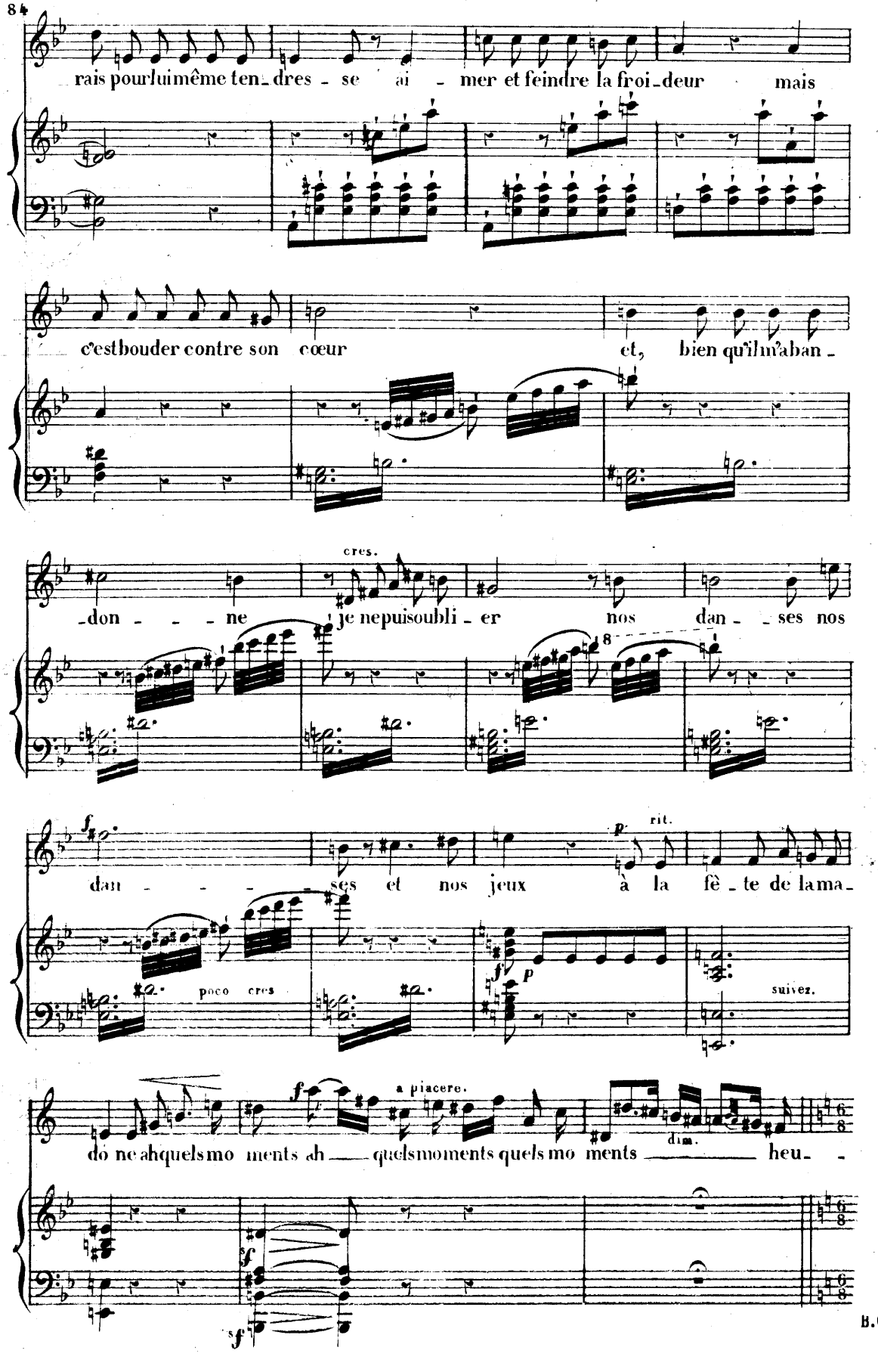
rais pour lui même ten_dres_se ai_mer et feindre la froi_deur mais
c'est bouder contre son cœur et, bien qu'il m'aban_
cres.
_don_ne je ne puis oubli_er nos dan_ses nos
dan_ses et nos jeux à la fê_te de la ma_
poco cres
rit.
suivez.
do ne ah quels mo ments ah quels moments quels mo ments heu_
a piacere.
dim.

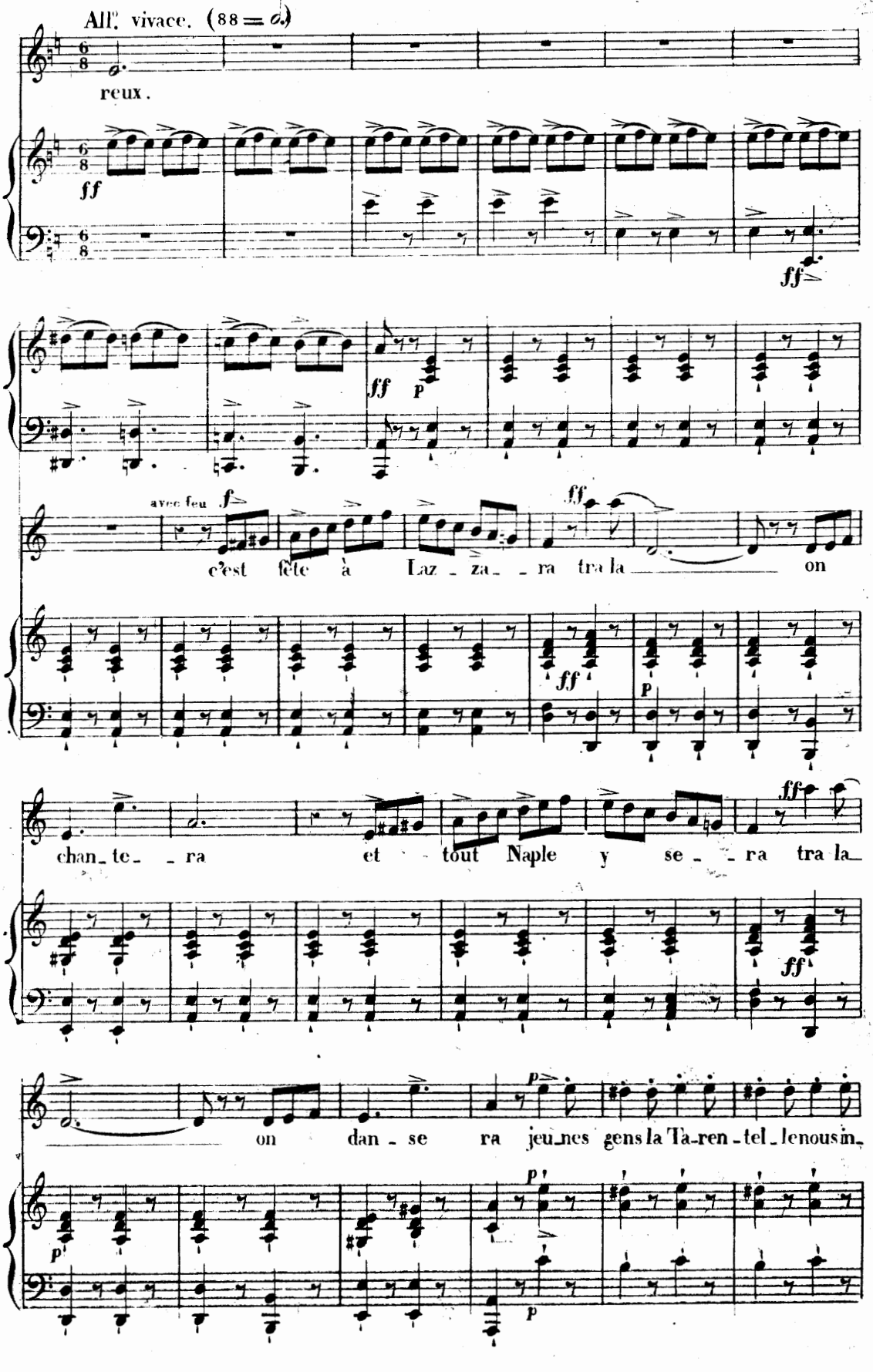
All.° vivace. (88 = 𝅗𝅥)
reux.
ff
ff
avec feu
f
c'est fête à Laz - za - ra tra la on
ff
P
chan - te - ra et tout Naple y se - ra tra la
ff
on dan - se ra jeu - nes gens la Ta - ren - tel - le nous in -
p
p
p

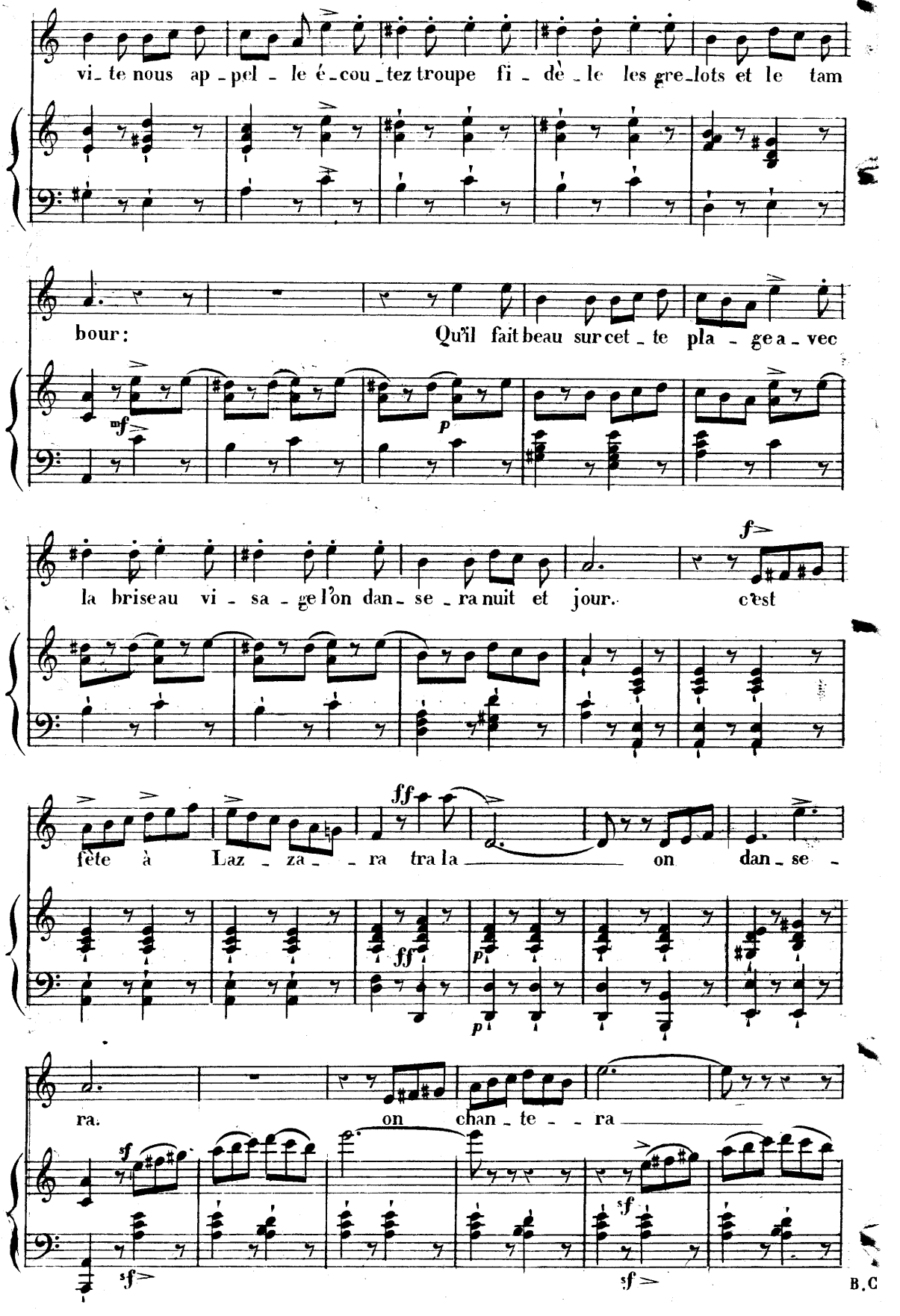
vi_te nous ap_pel_le é_cou_tez troupe fi_dè_le les gre_lots et le tam
bour: Qu'il fait beau sur cet_te pla_ge a_vec
la brise au vi_sa_ge l'on dan_se_ra nuit et jour. c'est
fête à Laz_za_ra tra la on dan_se_
ra. on chan_te_ra
B.C

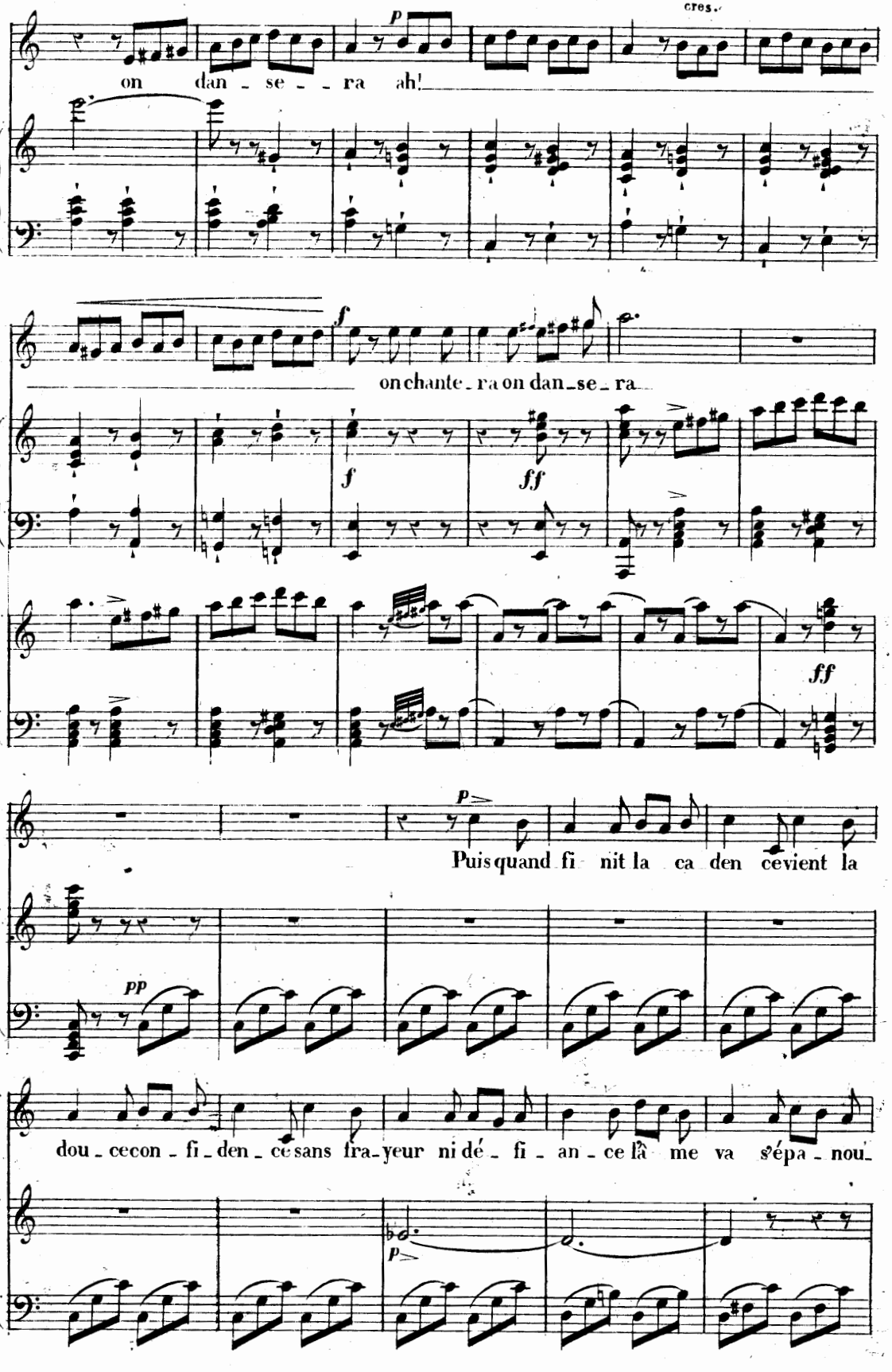
cres.
on dan - se - - ra ah!
on chante - ra on dan - se - ra
Puis quand fi - nit la ca den ce vient la
dou - ce con - fi - den - ce sans fra - yeur ni dé - fi - an - ce là me va s'épa - nou -

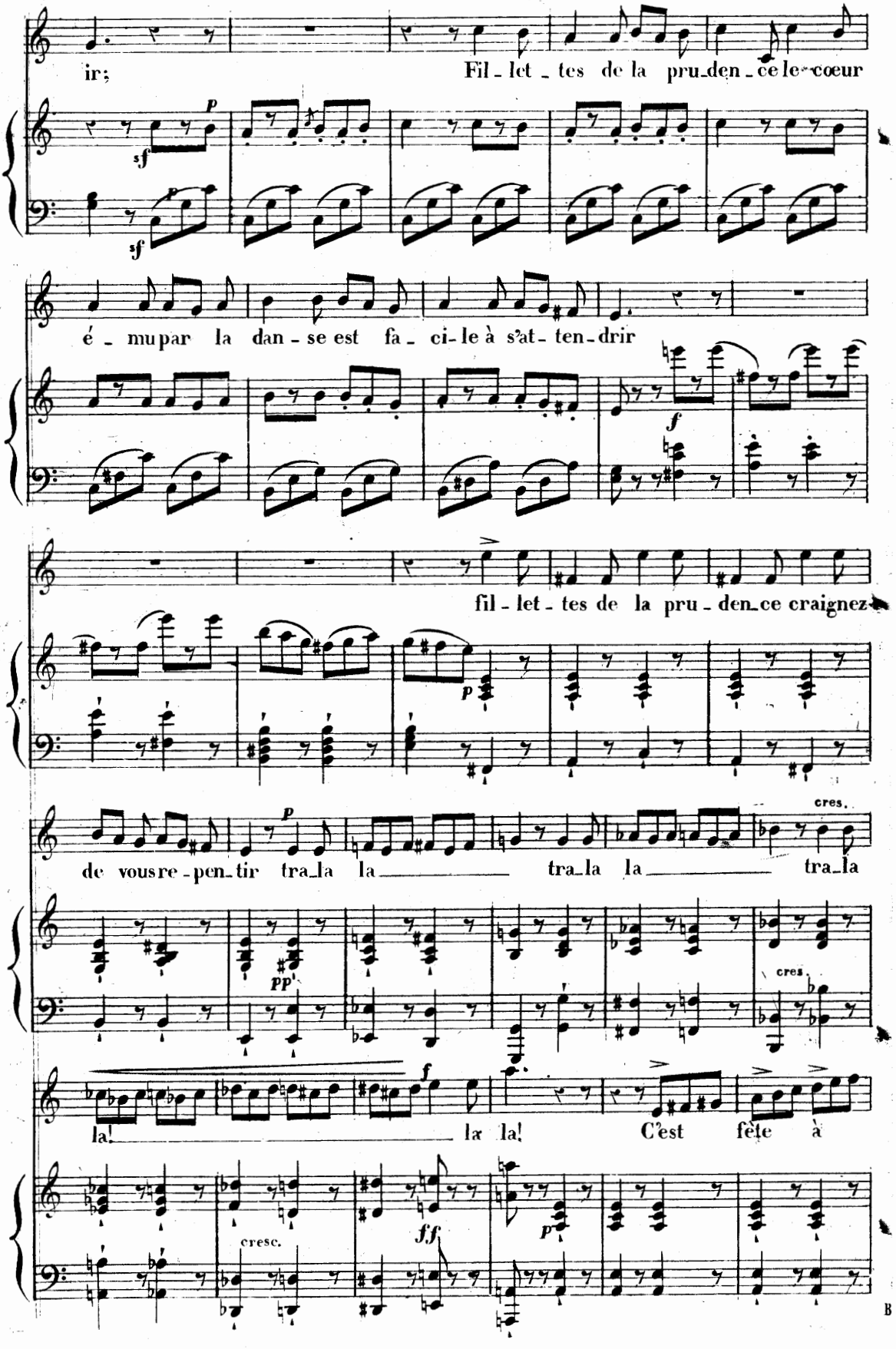
ir;
Fil - let - tes de la pru - den - ce le - cœur
é - mu par la dan - se est fa - ci - le à s'at - ten - drir
fil - let - tes de la pru - den - ce craignez
de vous re - pen - tir tra - la la tra - la la tra - la
cres.
la! la la! C'est fête à
cresc.

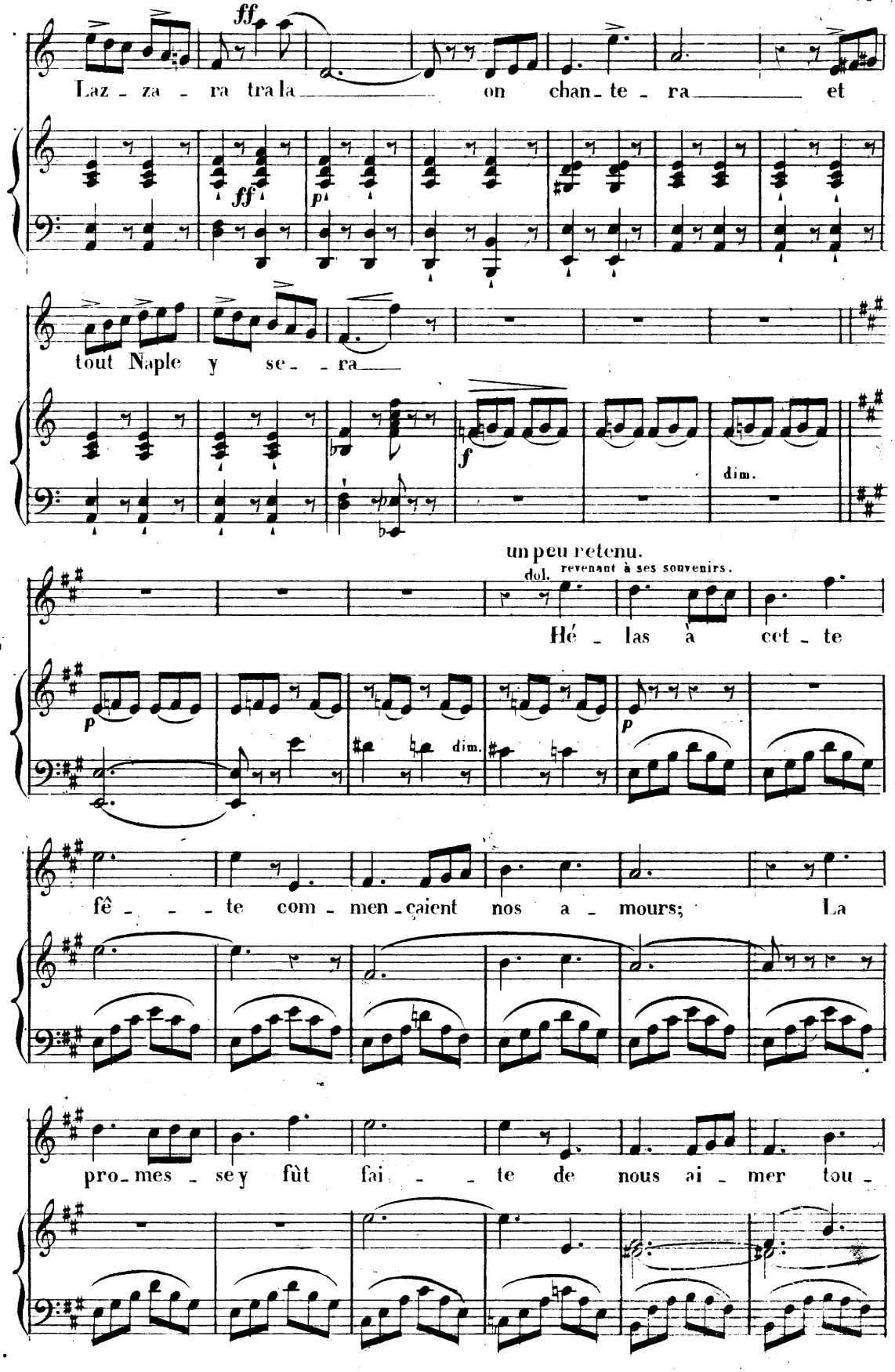
ff
Laz - za - ra tra la on chan - te - ra et
ff
p
tout Naple y se - ra
f
dim.
un peu retenu.
dol. revenant à ses souvenirs.
Hé - las à cet - te
p
dim.
p
fê - - - te com - men - çaient nos a - mours; La
pro - mes - se y fût fai - - te de nous ai - mer tou -

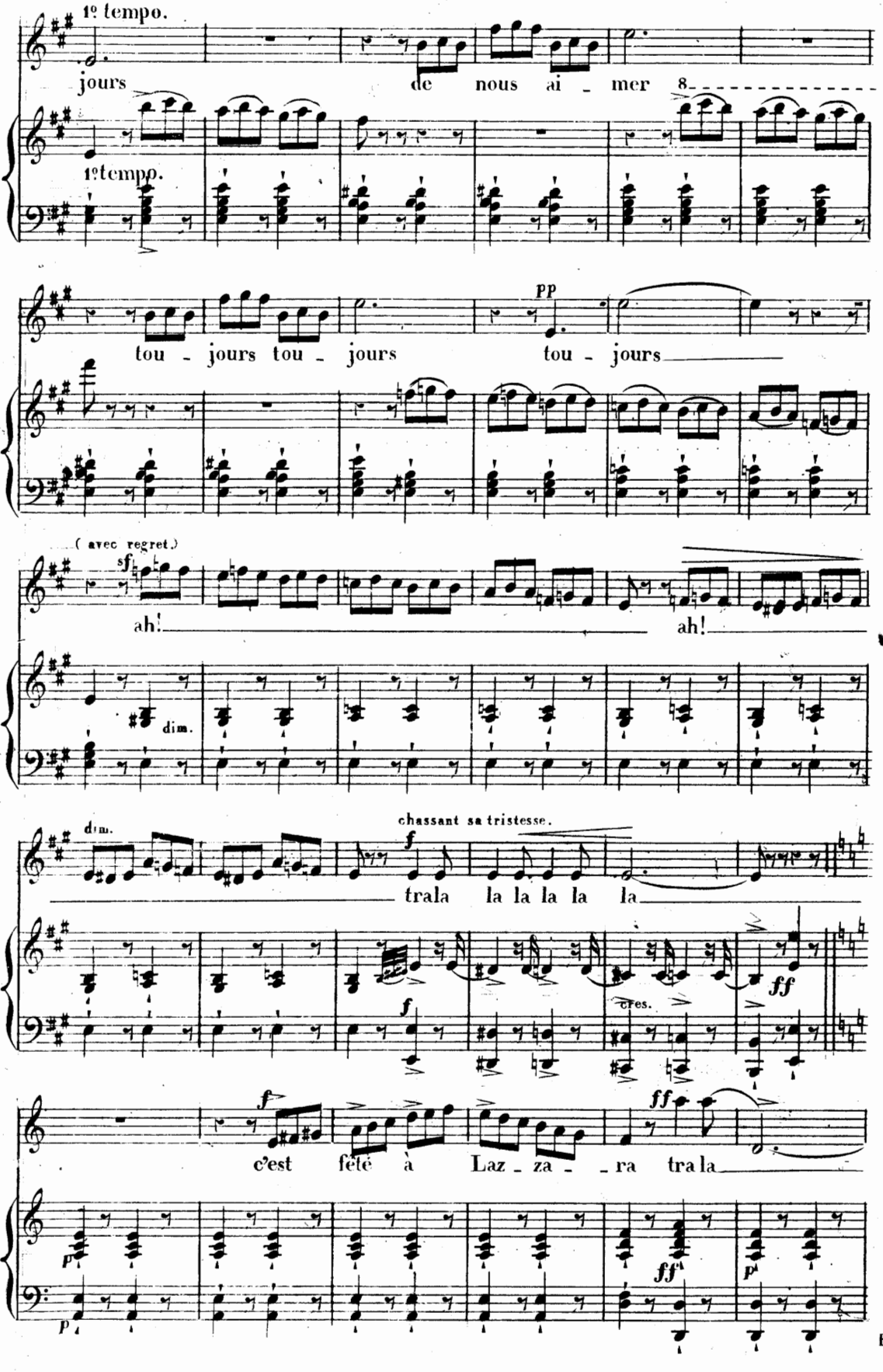
1º tempo.
jours de nous ai - mer
1º tempo.
pp
tou - jours tou - jours tou - jours
(avec regret.)
sf
ah! ah!
dim.
dim.
chassant sa tristesse.
f
tra la la la la la la
f
ff
cres.
f
ff
c'est fêté à Laz - za - ra tra la
p
p
ff
p

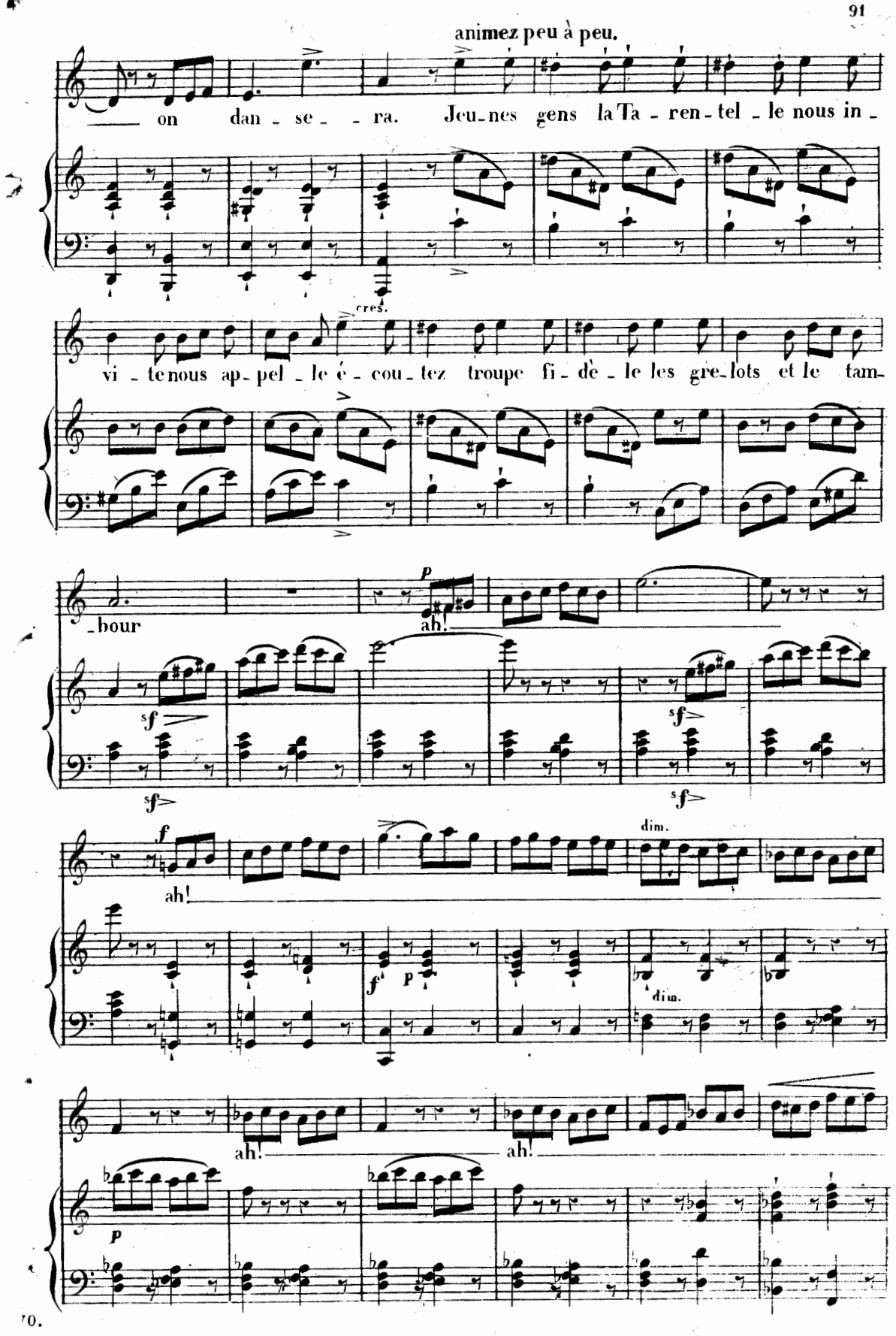
animez peu à peu.
on dan - se - ra. Jeu-nes gens la Ta - ren - tel - le nous in -
cres.
vi - te nous ap - pel - le é - cou - tez troupe fi - dè - le les gre-lots et le tam-
bour
p
ah!
sf
sf
sf
f
ah!
dim.
f
p
dim.
ah!
ah!
p

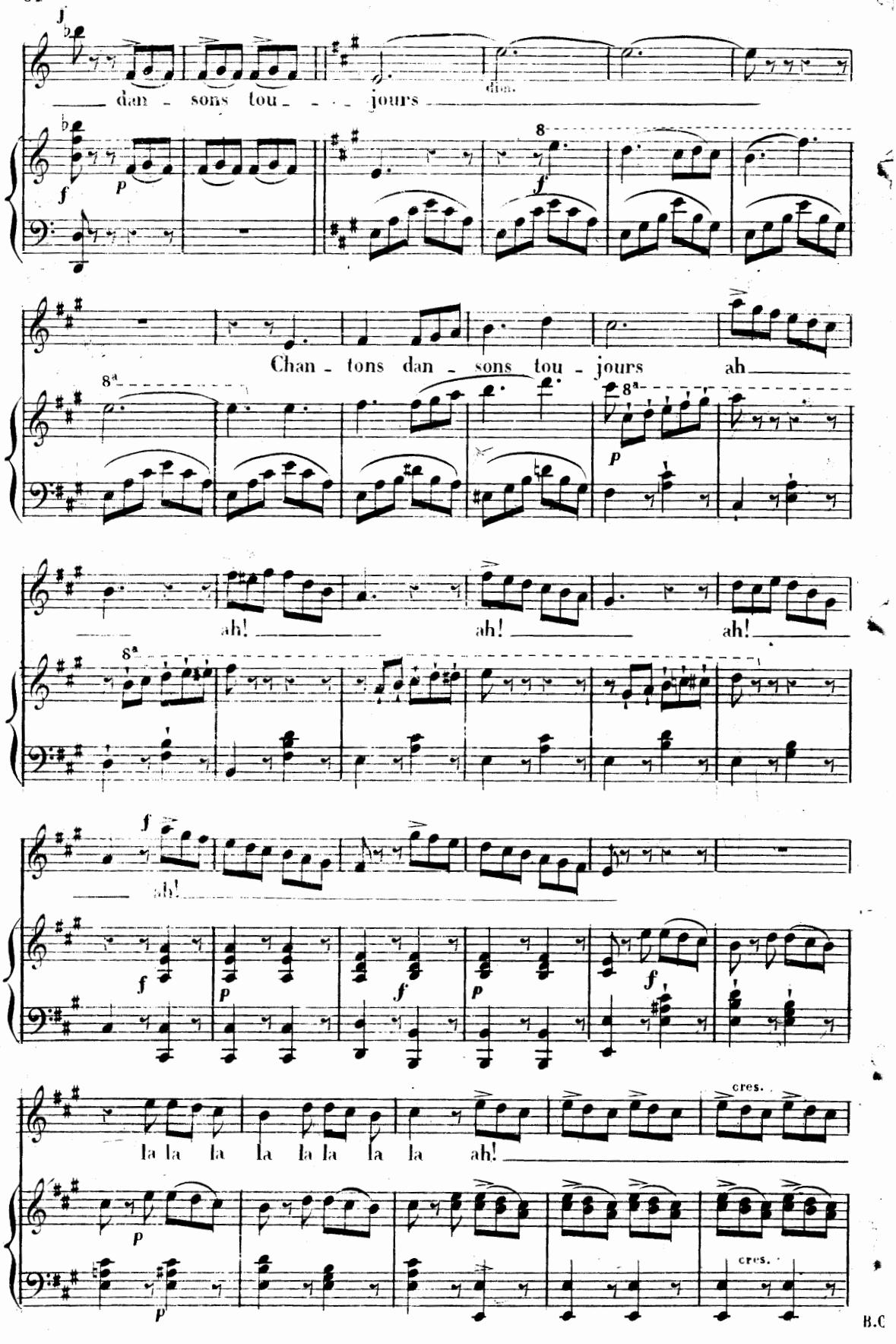
dan - sons tou - - - jours
dim.
Chan - tons dan - sons tou - jours ah
ah! ah! ah!
ah!
la la la la la la la la la ah!
cres.
cres.

B.C

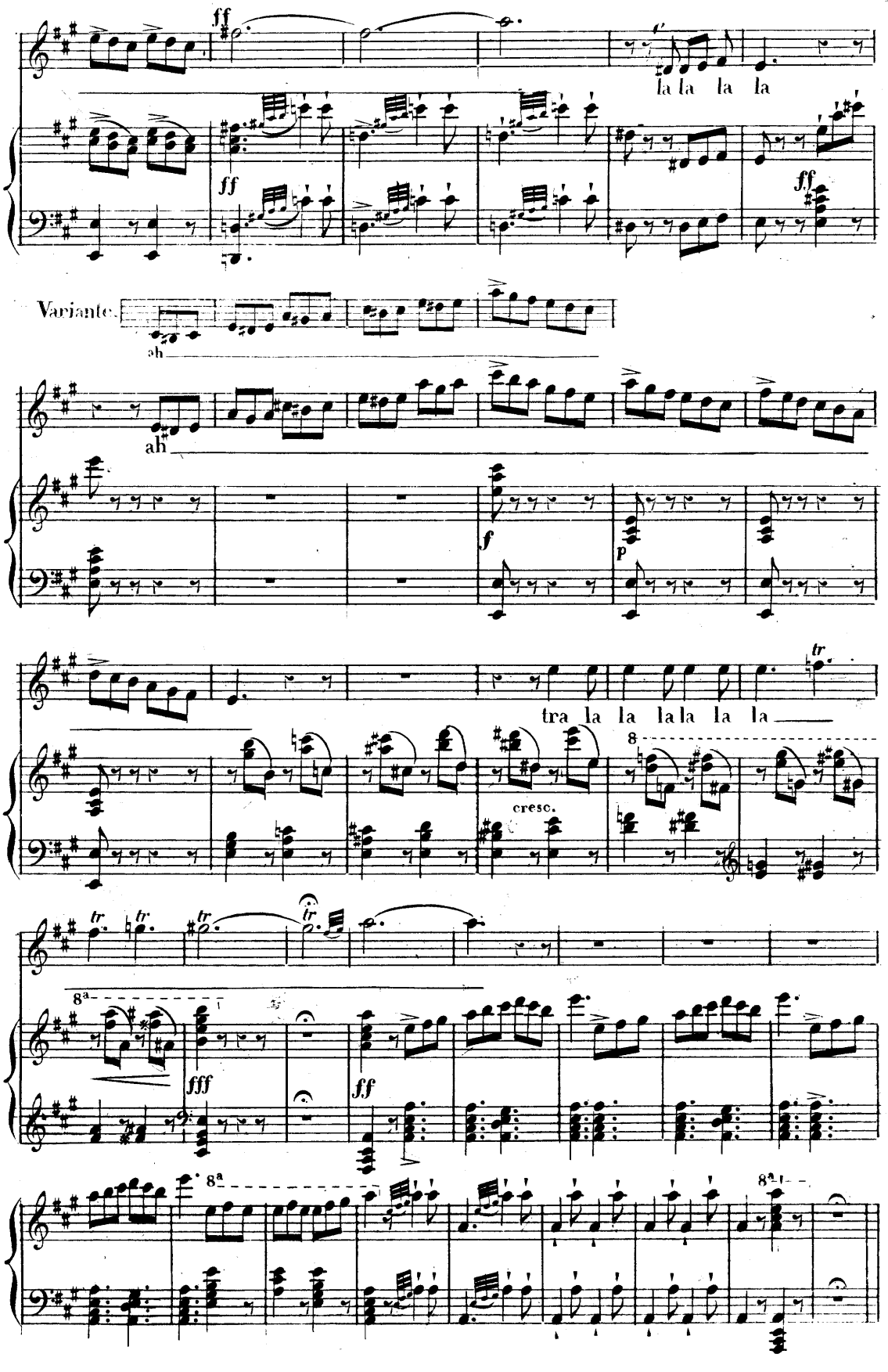
ff
la la la la
ff
ff
Variante.
ah
ah
f
p
tra la la la la la la
cresc.
8
tr
tr
tr
tr
8a
fff
ff
8a
8a