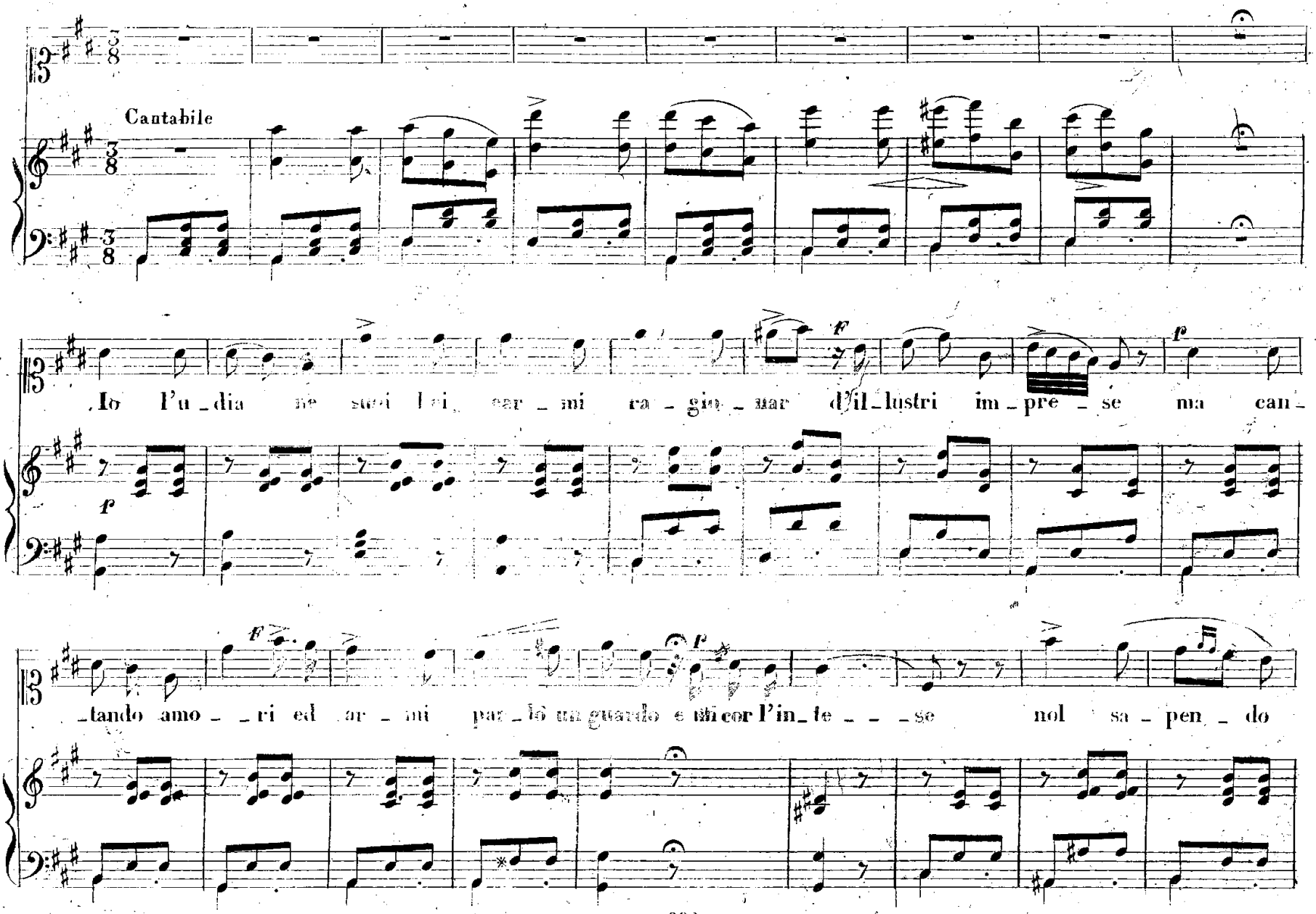
Cantabile
Io l'u_dia ne suoi lu_ci ear_mi ra_gio_nar d'il_lustri im_pre_se ma can_
_tando amo_ri ed ar_mi par_lò un guardo e mi cor l'in_te_se nol sa_pen_do

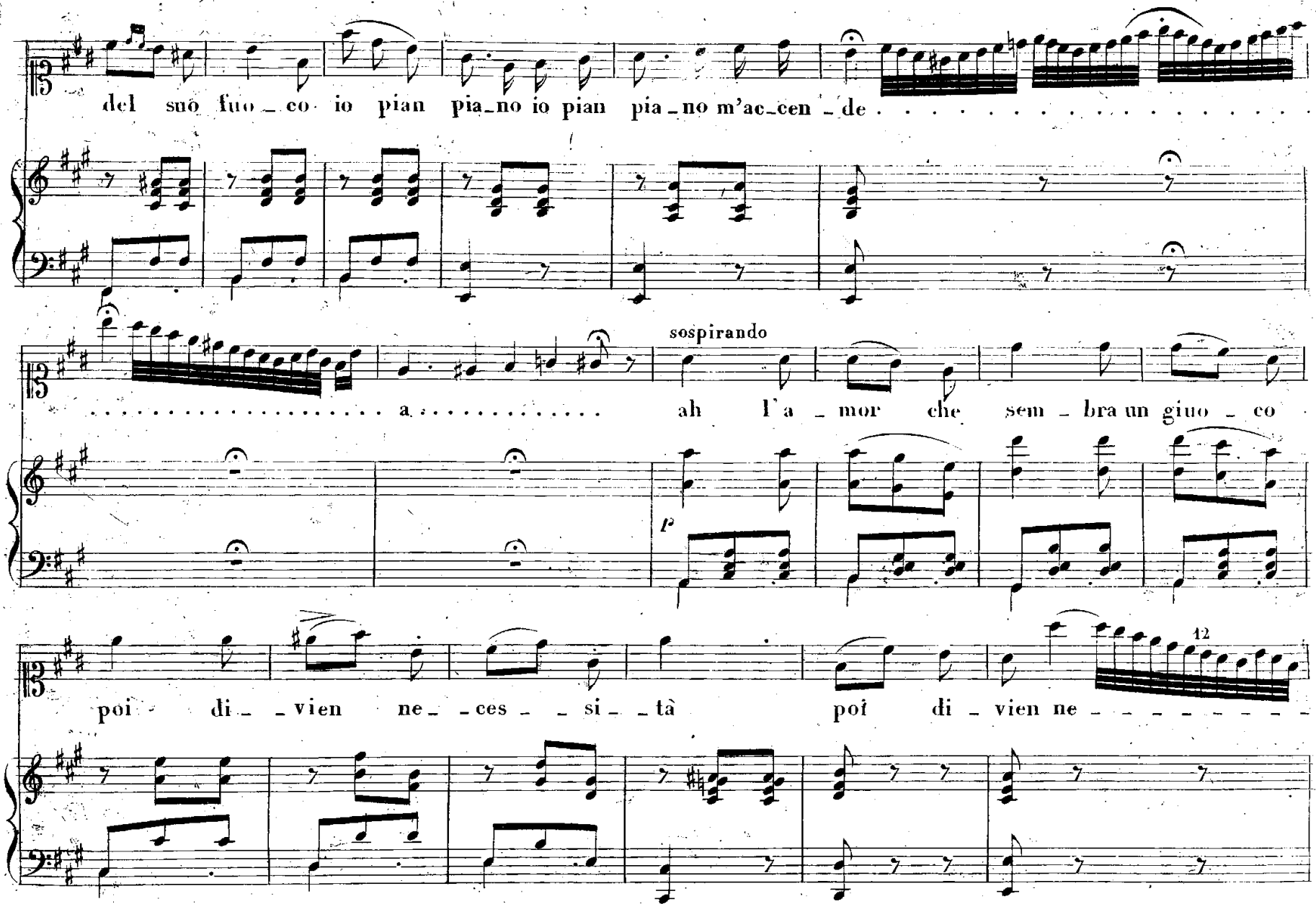
del suo fuo_co io pian pia_no io pian pia_no m'ac_cen_de
sospirando
a
ah l'a_mor che sem_bra un giuo_co
p
poi di_vien ne_ces_si_tà poi di_vien ne
12

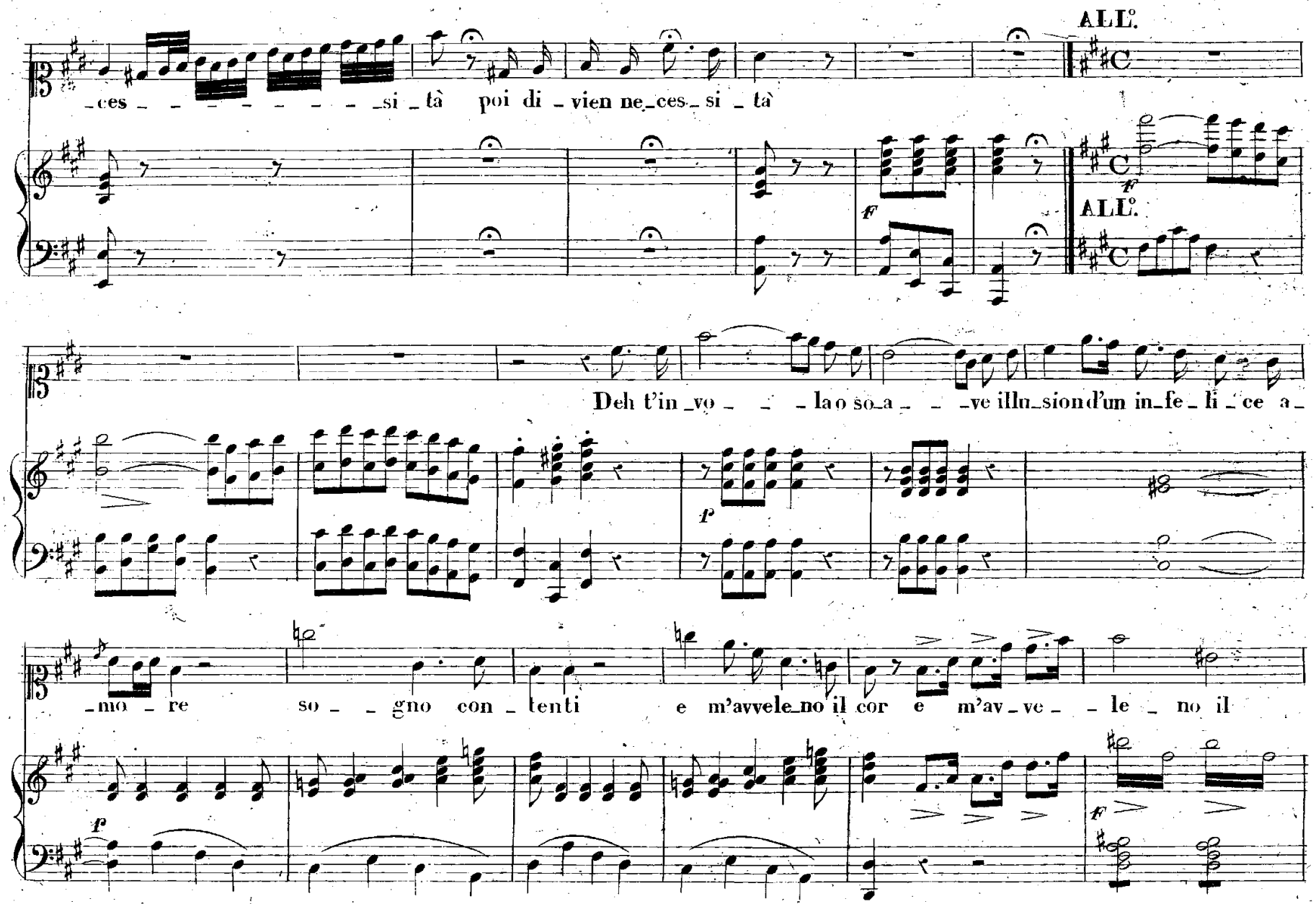
ALL°.
ces si tà poi di vien ne ces si tà
ALL°.
Deh t'in vo la o so a ve illu sion d'un in fe li ce a
mo re so gno con tenti e m'avvele no il cor e m'av ve le no il

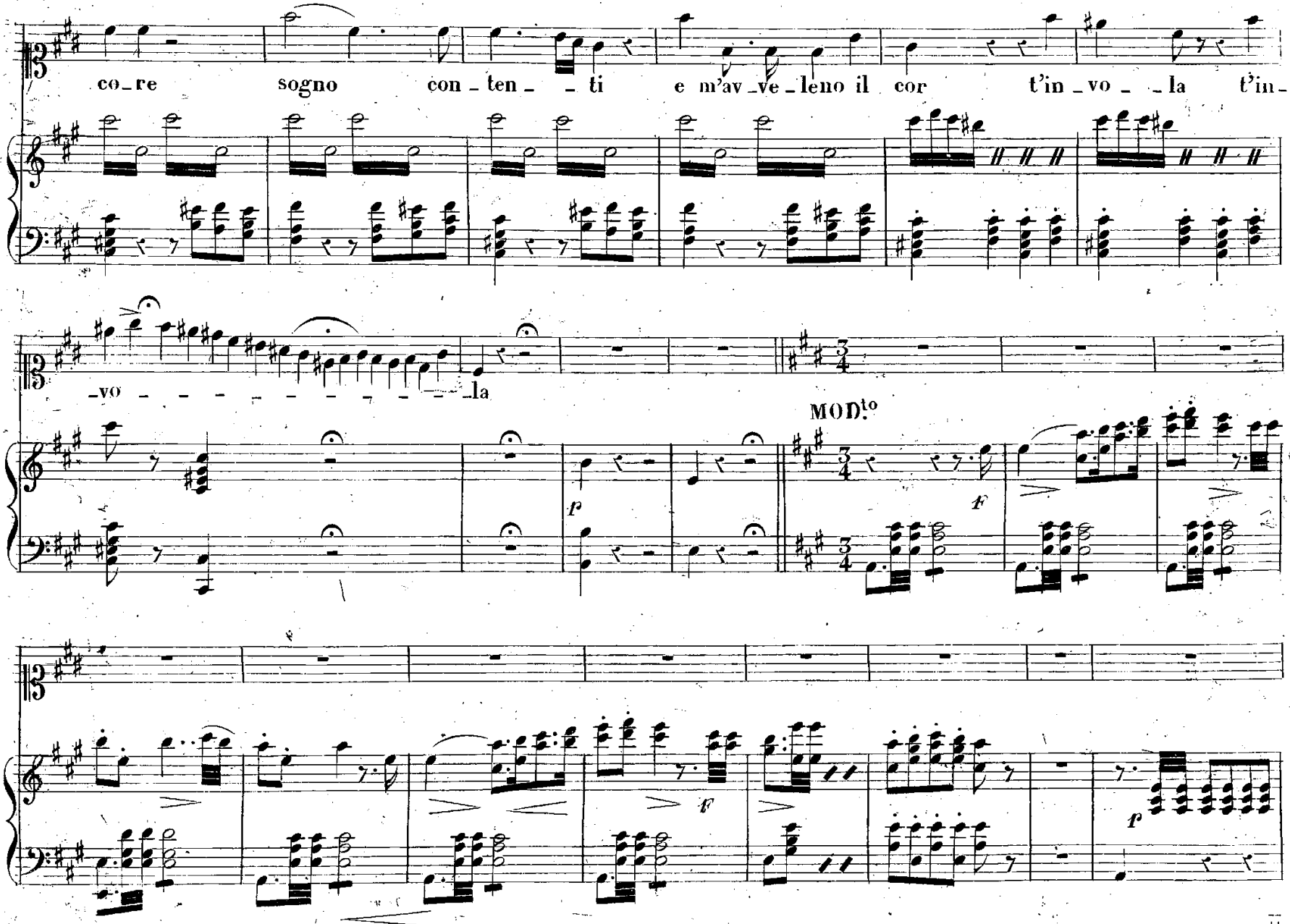
co_re sogno con_ten_ _ti e m'av_ve_leno il cor t'in_vo_ _la t'in_
_vo _ _ _ _ _ _ _ _ _ _ _la
MOD.to
p
f
f
f
p

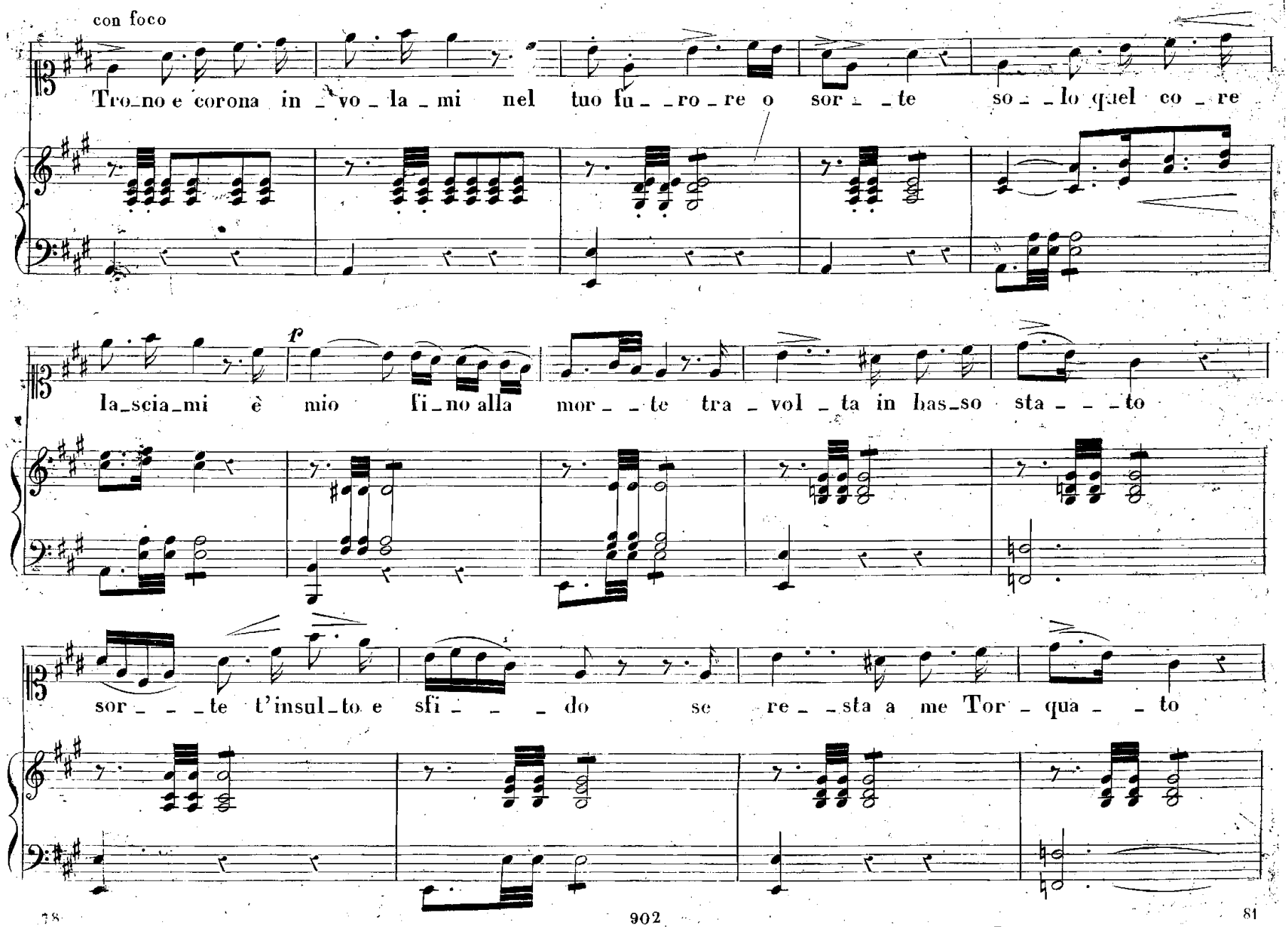
con foco
Tro_no e corona in _ vo _ la _ mi nel tuo fu _ _ ro _ re o sor _ _ te so _ _ lo quel co _ re
f
la_scia_mi è mio fi_no alla mor _ _ te tra _ vol _ ta in bas_so sta _ _ _ to
sor _ _ _ te t'insul_to e sfi _ _ _ do se re _ _ sta a me Tor _ qua _ _ to

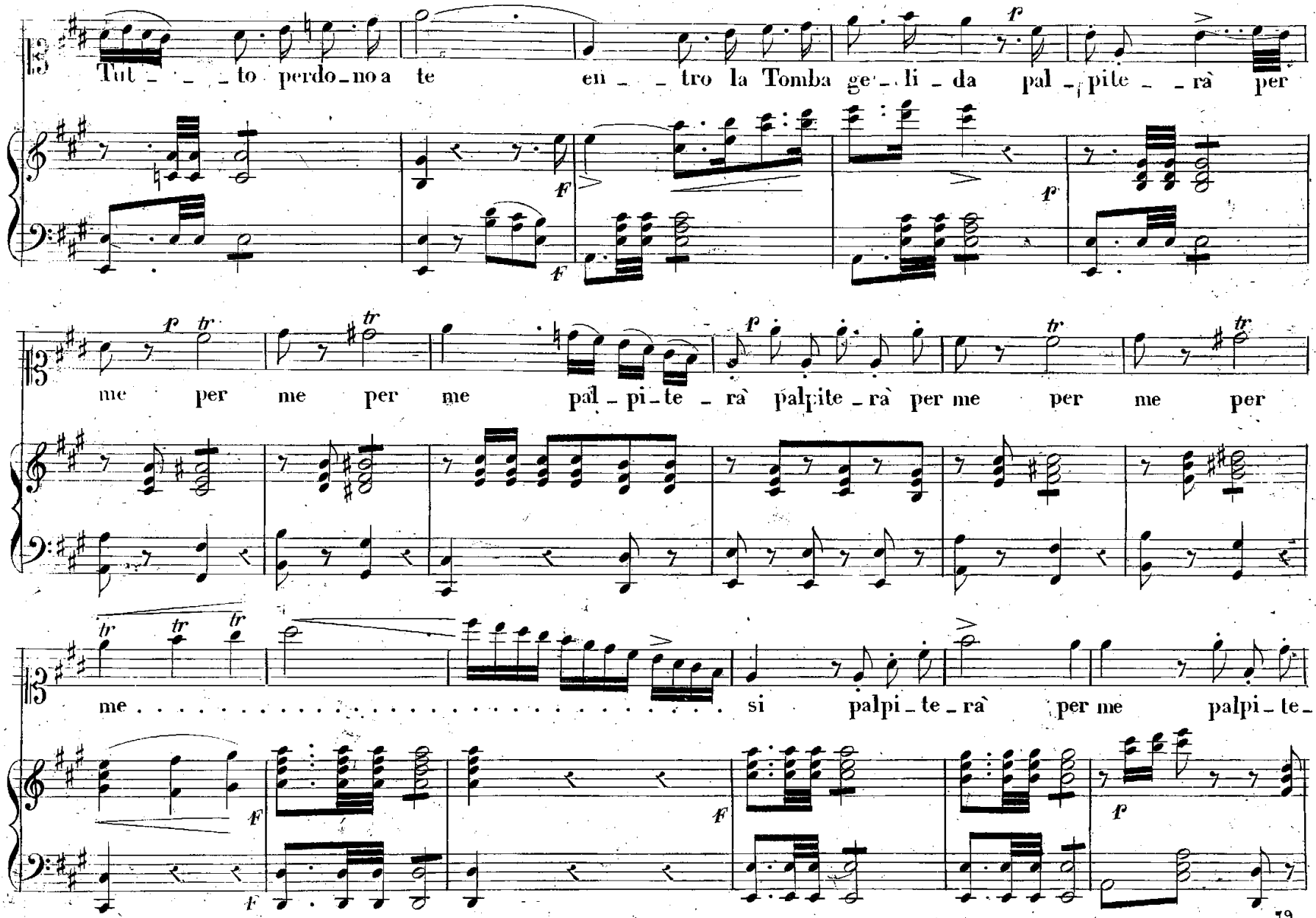
Tut - - - to perdo - no a te en - - tro la Tomba ge - li - da pal - pite - - rà per
me per me per me pal - pi - te - rà palpite - rà per me per me per
me . . . . . si palpi - te - rà per me palpi - te -

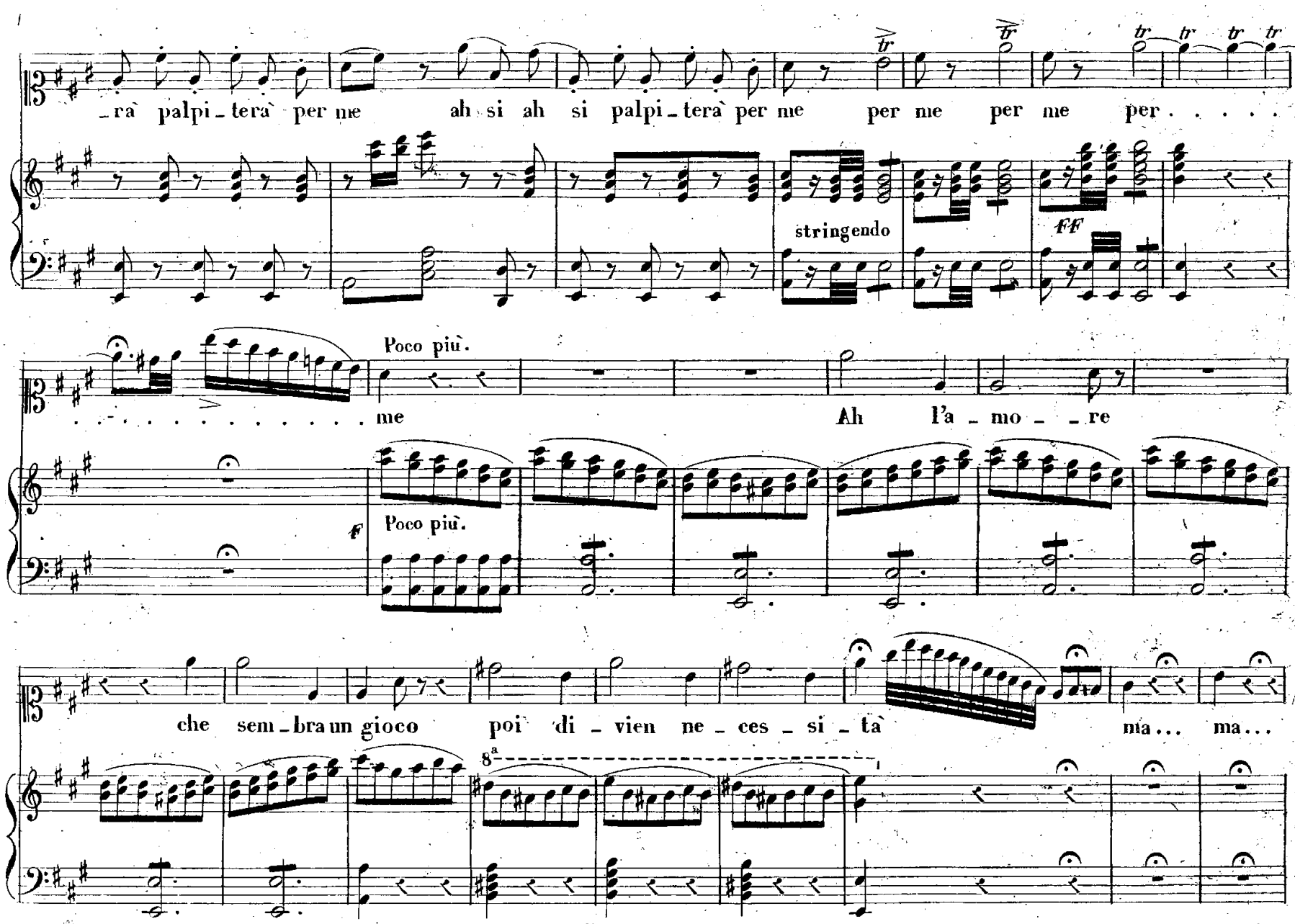
_ra palpi_tera per me ah si ah si palpi_tera per me per me per me per . . . . .
stringendo
ff
Poco più.
. . . . . me
Ah l'a_mo_re
f
Poco più.
che sem_bra un gioco poi di_vien ne_ces_si_tà ma... ma...
8a

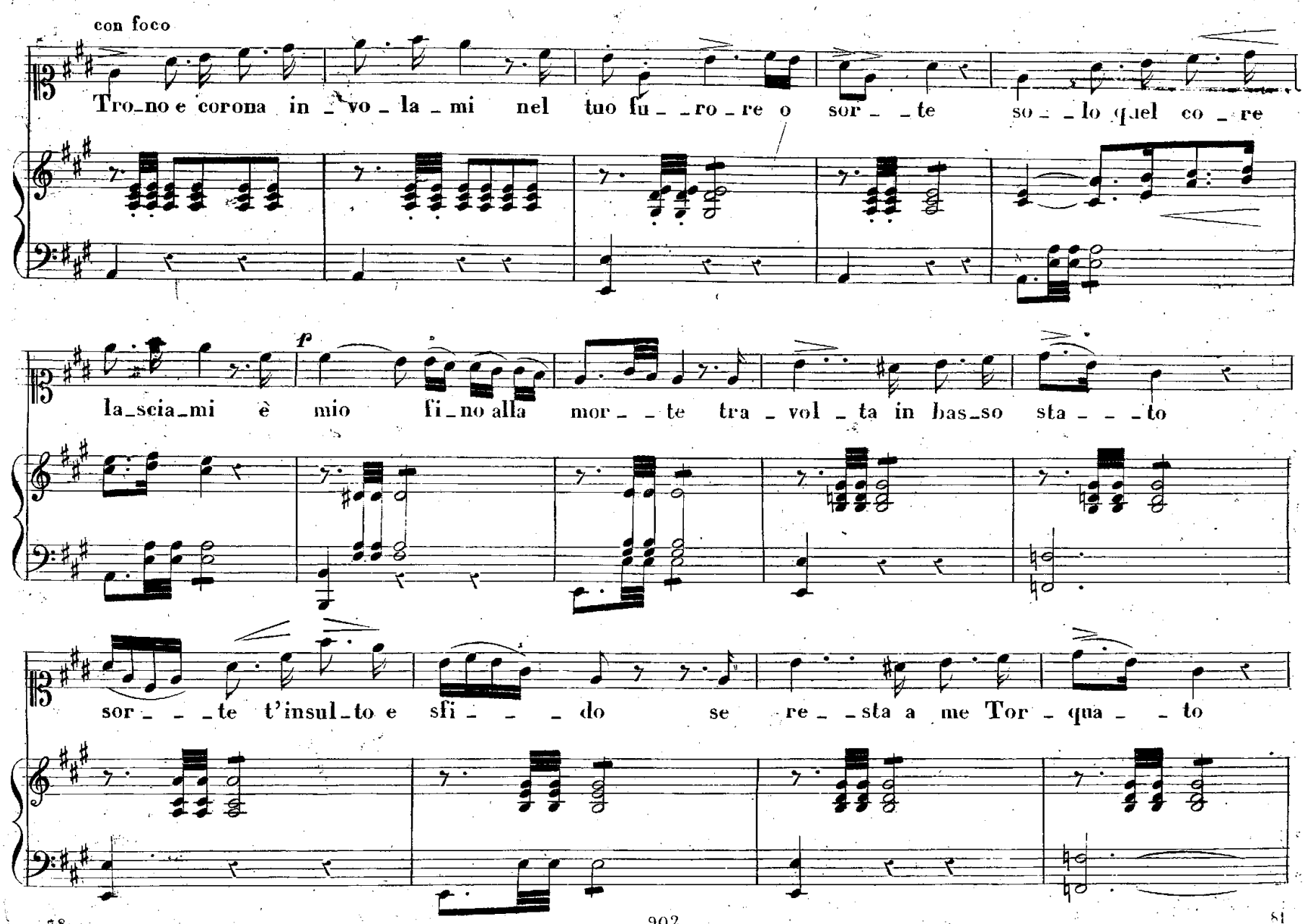
con foco
Tro_no e corona in _ vo _ la _ mi nel tuo fu _ _ ro _ re o sor _ _ te so _ _ lo quel co _ re
p
la_scia_mi è mio fi_no alla mor _ _ te tra _ vol _ ta in bas_so sta _ _ _ to
sor _ _ _ te t'insul_to e sfi _ _ _ do se re _ _sta a me Tor _ qua _ _ to

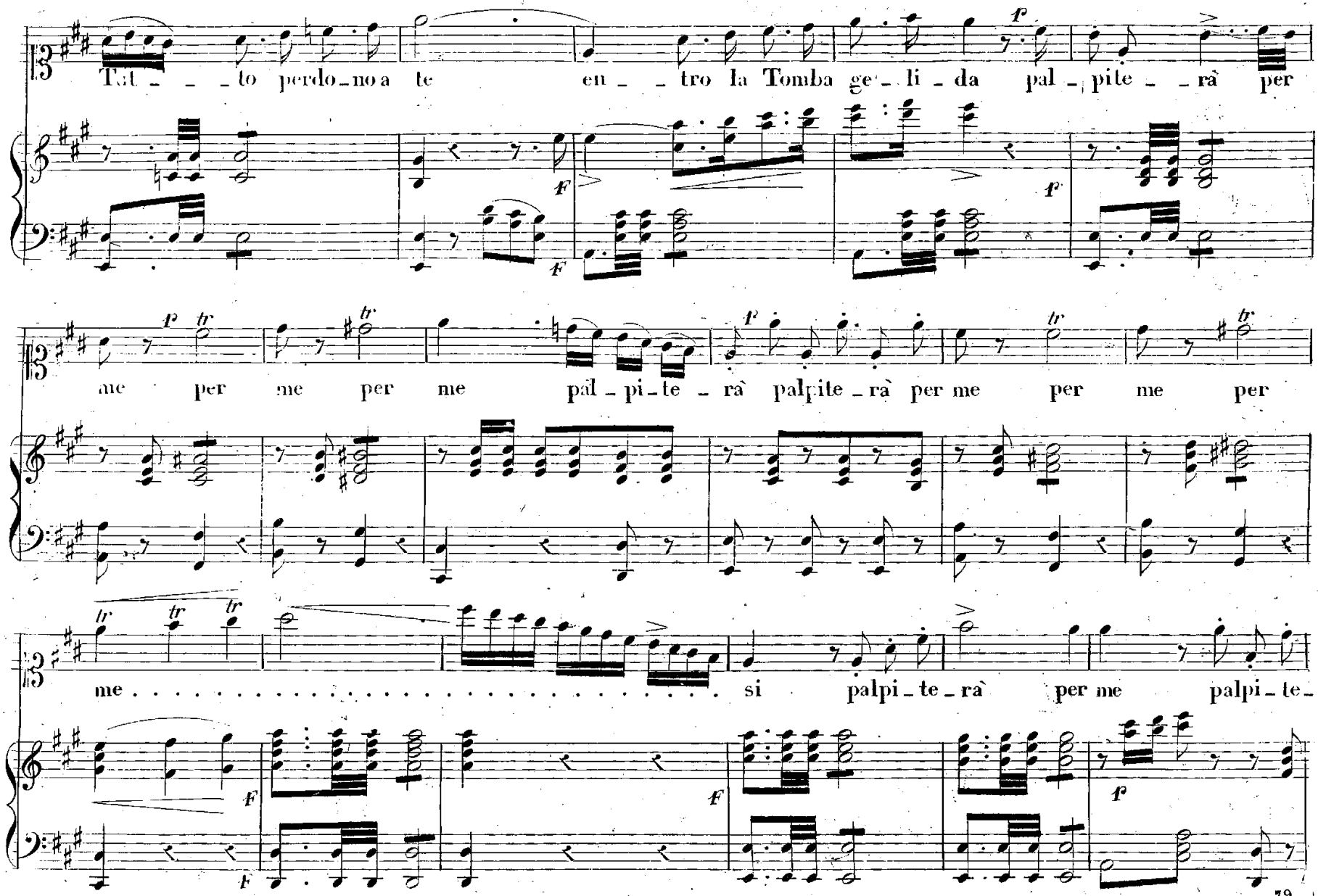
Tut _ _ _ to perdo_no a te
en _ _ tro la Tomba ge_li_da pal_pite _ _ rà per
me per me per me pal_pi_te _ rà palpite_rà per me per me per
me . . . . . si palpi_te_rà per me palpi_te_

_rà palpi _ te _ rà per me ah si ah si palpi _ terà per me per me per me per

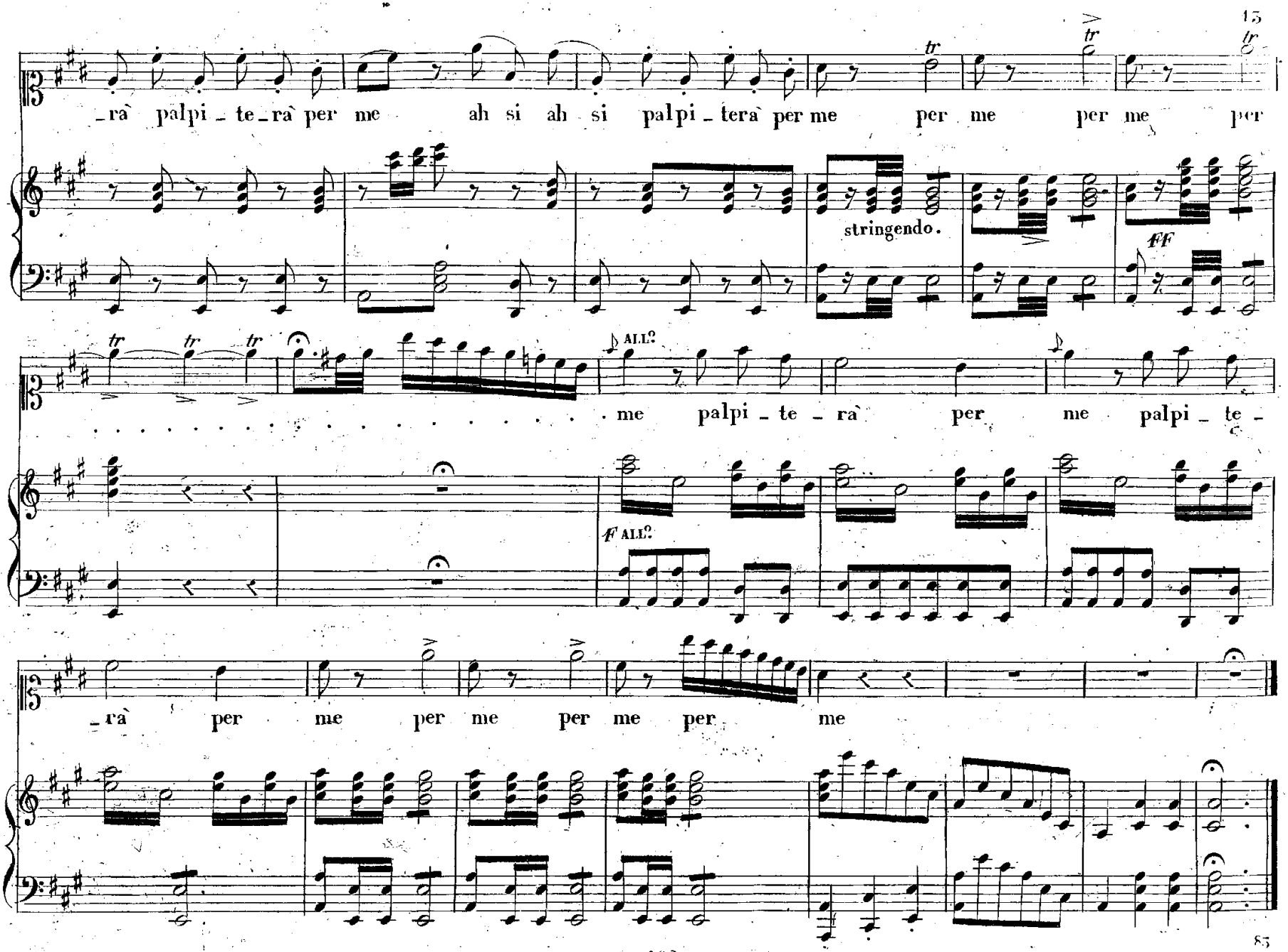

stringendo.

ff

ALL.º

me palpi _ te _ rà per me palpi _ te _

f ALL.º

_rà per me per me per me per me